เอกสารแนบที่ 5

บันทึกการตรวจสอบระบบสาธารณูปโภค

PLUS+

บริษัท พลัส พร็อพเพอร์ตี้ จำกัด

ตารางตรวจเช็ค BPP - โครมาส

รหัสงาน	SN/BPP-Q
รหัสเครื่องจักร	Booster Pump-A1-001
เลขที่ใบงาน	PM240700048
วันที่ปฏิบัติ	30/07/2024
ชื่ออาคาร	A | 1 | ส่วนกลางA1 | ไม่ระบุ | ไม่ระบุ | ห้องบูสเตอร์ปั๊มเอ

ลำดับ	รายการ	ผลการตรวจเช็ค			หมายเหตุ
		ดี	แก้ไข	อาการเสีย	
	MOTOR & PUMP				
1	ตรวจเช็คการทำงานของ Motor และ Pump	✔			
2	ตรวจเช็คการติดขัดภายในใบพัด Pump	✔			
3	ตรวจเช็คลูกยาง ล็อคจุดต่อเหล่า	✔			
4	ตรวจเช็คแท่นเครื่อง และอุปกรณ์กันสะเทือน	✔			
5	ตรวจเช็คถังลมและท่อน้ำ	✔			
6	ตรวจเช็คแรงดัน	✔			
	STOP.....70.....PSI				
	START.....65.....PSI				
7	ตรวจเช็คตัวโครงมอเตอร์	✔			
8	ตรวจเช็คการทำงานของ Check Valve	✔			
9	ตรวจเช็คหัวหลัก MOTOR	✔			
10	ตรวจเช็คตัวเรือน PUMP	✔			
	CONTROL				
1	ตรวจเช็คสภาพ Relay	✔			
2	ตรวจเช็คสภาพ Fuse Control	✔			
3	ตรวจเช็ค Overload	✔			
	ค่าที่ Set.....6.....แอมป์				
4	ตรวจเช็คการสลับการทำงานของ PUMP	✔			
5	ตรวจเช็คสภาพ Magnetic	✔			
6	ตรวจเช็คจุดต่อภายในตู้ Control	✔			
7	ตรวจเช็คสภาพตู้ Control	✔			
8	ตรวจเช็คไฟ Show	✔			
9	ตรวจสอบการทำงานของ Control	✔			
10	แรงดัน	✔			
	R-S.....402.....โวล์ต				
	S-T.....405. ...โวล์ต				
	T-R.....401.....โวล์ต				
11	ตรวจเช็คสภาพ Breaker	✔			
12	ตรวจเช็ค TIMER RELAY	✔			
13	กระแส	✔			
	T.....5.1.....แอมป์				
	R....4.4....แอมป์				
	S.....4.6.....แอมป์				

รายชื่อพนักงานที่ปฏิบัติงาน

1.โกวสร ปลูกไม้ดี 2.สุดรักษ์ ชูด้วง

ชื่อผู้ควบคุม/ผู้ตรวจสอบ

ขจรพงศ์ รักษาจิตร

หมายเหตุ

รายละเอียด PM Booster Pump A1

สาเหตุ ตรวจสอบการทำงานตามแผนงาน

คำแนะนำ ไม่มี

การแก้ปัญหา ตรวจสอบระบบการทำงานและทำความสะอาด

บันทึกผลการปฏิบัติ

☑ 1.ปฏิบัติงานเสร็จเรียบร้อย ☐ 2.ปฏิบัติงานเสร็จแล้วพบสิ่งที่ต้องแก้ไขอีก (CM)

PLUS+

บริษัท พลัส พร็อพเพอร์ตี้ จำกัด

ตารางตรวจเช็ค BPP - ไตรมาส

รหัสงาน	SN/BPP-Q
รหัสเครื่องจักร	Booster Pump-A1-002
เลขที่ใบงาน	PM240700049
วันที่ปฏิบัติ	30/07/2024
ชื่ออาคาร	A | 1 | ส่วนกลางA1 | ไม่ระบุ | ไม่ระบุ | ห้องบูสเตอร์ปั๊มเอ

ลำดับ	รายการ	ผลการตรวจเช็ค			หมายเหตุ
		ดี	แก้ไข	อาการเสีย	
	CONTROL				
1	ตรวจเช็คสภาพ Relay	✔			
2	ตรวจเช็ค Overload	✔			
	ค่าที่ Set.....6.....แอมป์				
3	ตรวจเช็คการสลับการทำงานของ PUMP	✔			
4	กระแส	✔			
	S.....4.6.....แอมป์				
	R.....4.4.....แอมป์				
	T.....5.1.....แอมป์				
5	ตรวจเช็คไฟ Show	✔			
6	ตรวจสอบการทำงานของ Control	✔			
7	ตรวจเช็คจุดต่อภายในตู้ Control	✔			
8	ตรวจเช็ค TIMER RELAY	✔			
9	ตรวจเช็คสภาพตู้ Control	✔			
10	ตรวจเช็คสภาพ Fuse Control	✔			
11	แรงดัน	✔			
	S-T.... 405 ....โวล์ต				
	T-R.....401.....โวล์ต				
	R-S.....402.....โวล์ต				
12	ตรวจเช็คสภาพ Breaker	✔			
13	ตรวจเช็คสภาพ Magnetic	✔			
	MOTOR & PUMP				
1	ตรวจเช็คลูกยาง สักดจุดต่อเหล่า	✔			
2	ตรวจเช็คแท่นเครื่อง และอุปกรณ์กันสะเทือน	✔			
3	ตรวจเช็คตัวโครงมอเตอร์	✔			
4	ตรวจเช็คการทำงานของ Check Valve	✔			
5	ตรวจเช็คการทำงานของ Motor และ Pump	✔			
6	ตรวจเช็คถังลมและท่อน้ำ	✔			
7	ตรวจเช็คการคัดขัดภายในใบพัด Pump	✔			
8	ตรวจเช็คแรงดัน	✔			
	STOP.....70.....PSI				
	START.....65.....PSI				
9	ตรวจเช็คหัวหลัก MOTOR	✔			
10	ตรวจเช็คตัวเรือน PUMP	✔			

รายชื่อพนักงานที่ปฏิบัติงาน

1.ไกรสร ปลูกไม้ดี 2.สุดรักษ์ ขุดด้วง

ชื่อผู้ควบคุม/ผู้ตรวจสอบ

ขจรพงศ์ รักษาจิตร

หมายเหตุ

รายละเอียด PM Booster Pump A2

สาเหตุ ตรวจสอบตามแผนงาน

คำแนะนำ ไม่มี

การแก้ปัญหา ตรวจสอบการทำงานและทำความสะอาด

บันทึกผลการปฏิบัติ

☑ 1.ปฏิบัติงานเสร็จเรียบร้อย ☐ 2.ปฏิบัติงานเสร็จแล้วพบสิ่งที่ต้องแก้ไขอีก (CM)

PLUS+

บริษัท พลัส พร็อพเพอร์ตี้ จำกัด

ตารางตรวจเช็ค RPP - ไตรมาส

รหัสงาน	SN/BPP-Q
รหัสเครื่องจักร	Booster Pump-B1-001
เลขที่ใบงาน	PM240700050
วันที่ปฏิบัติ	30/07/2024
ชื่ออาคาร	B | 1 | ส่วนกลางB1 | ไม่ระบุ | ไม่ระบุ | ห้องบูสเตอร์ปั๊มบี

ลำดับ	รายการ	ผลการตรวจเช็ค			หมายเหตุ
		ดี	แก้ไข	อาการเสีย	
	CONTROL				
1	ตรวจเช็ค Overload	✔			
	ค่าที่ Set.....6.....แอมป์				
2	แรงดัน	✔			
	T-R. ...401 ....โวล์ต				
	S-T.....405.....โวล์ต				
	R-S.....402.....โวล์ต				
3	กระแส	✔			
	R.....4.4.....แอมป์				
	T.....5.1.....แอมป์				
	S.....4.6. ...แอมป์				
4	ตรวจเช็คไฟ Show	✔			
5	ตรวจสอบการทำงานของ Control	✔			
6	ตรวจเช็คสภาพ Breaker	✔			
7	ตรวจเช็คสภาพ Magnetic	✔			
8	ตรวจเช็คสภาพ Relay	✔			
9	ตรวจเช็คสภาพ Fuse Control	✔			
10	ตรวจเช็ค TIMER RELAY	✔			
11	ตรวจเช็คสภาพตู้ Control	✔			
12	ตรวจเช็คจุดต่อภายในตู้ Control	✔			
13	ตรวจเช็คการสลับการทำงานของ PUMP	✔			
	MOTOR & PUMP				
1	ตรวจเช็คลูกยาง ล็อคจุดต่อเพลา	✔			
2	ตรวจเช็คแท่นเครื่อง และอุปกรณ์กันสะเทือน	✔			
3	ตรวจเช็คถังลมและท่อน้ำ	✔			
4	ตรวจเช็คการติดขั้วสายในใบพัด Pump	✔			
5	ตรวจเช็คการทำงานของ Check Valve	✔			
6	ตรวจเช็คการทำงานของ Motor และ Pump	✔			
7	ตรวจเช็คหัวหลัก MOTOR	✔			
8	ตรวจเช็คตัวเรือน PUMP	✔			
9	ตรวจเช็คแรงดัน	✔			
	START.....65.....PSI				
	STOP.....70.....PSI				
10	ตรวจเช็คตัวโครงมอเตอร์	✔			

รายชื่อพนักงานที่ปฏิบัติงาน

1.ไกรสร ปลูกไม้ดี 2.สุดรักษ์ ชูด้วง

ชื่อผู้ควบคุม/ผู้ตรวจสอบ

ขจรพงศ์ รักษาจิตร

หมายเหตุ

รายละเอียด PM Booster Pump B1

สาเหตุ ตรวจสอบการทำงานตามแผนงาน

คำแนะนำ ไม่มี

การแก้ปัญหา ตรวจสอบและทำความสะอาด

บันทึกผลการปฏิบัติ

☑ 1.ปฏิบัติงานเสร็จเรียบร้อย ☐ 2.ปฏิบัติงานเสร็จแล้วพบสิ่งที่ต้องแก้ไขอีก (CM)

PLUS+

บริษัท พลัส พร็อพเพอร์ตี้ จำกัด

ตารางตรวจเช็ค BPP - ไดรมาส

รหัสงาน	SN/BPP-Q
รหัสเครื่องจักร	Booster Pump-B1-002
เลขที่ใบงาน	PM240700051
วันที่ปฏิบัติ	30/07/2024
ชื่ออาคาร	B | 1 | ส่วนกลางB1 | ไม่ระบุ | ไม่ระบุ | ห้องบูสเตอร์ปั๊มบี

ลำดับ	รายการ	ผลการตรวจเช็ค			หมายเหตุ
		ดี	แก้ไข	อาการเสีย	
	MOTOR & PUMP				
1	ตรวจเช็คการทำงานของ Motor และ Pump	✔			
2	ตรวจเช็คแท่นเครื่อง และอุปกรณ์กันสะเทือน	✔			
3	ตรวจเช็คตัวโครงมอเตอร์	✔			
4	ตรวจเช็คการทำงานของ Check Valve	✔			
5	ตรวจเช็คตัวเรือน PUMP	✔			
6	ตรวจเช็คหัวหลัก MOTOR	✔			
7	ตรวจเช็คถังลมและท่อน้ำ	✔			
8	ตรวจเช็คแรงดัน	✔			
	STOP.....70.....PSI				
	START.....65 ....PSI				
9	ตรวจเช็คการติดขัดภายในใบพัด Pump	✔			
10	ตรวจเช็คลูกยาง ล็อคจุดต่อเหล่า	✔			
	CONTROL				
1	ตรวจสอบการทำงานของ Control	✔			
2	ตรวจเช็คสภาพ Magnetic	✔			
3	ตรวจเช็คสภาพ Relay	✔			
4	ตรวจเช็คการสลับการทำงานของ PUMP	✔			
5	กระแส	✔			
	S.....4.6.....แอมป์				
	T.....5.1.....แอมป์				
	R.....4.4.....แอมป์				
6	ตรวจเช็คไฟ Show	✔			
7	แรงดัน	✔			

ลำดับ	รายการ	ผลการตรวจเช็ค			หมายเหตุ
		ดี	แก้ไข	อาการเสีย	
	R-S.....402.....โวล์ต				
	T-R.....401.....โวล์ต				
	S-T.....405 ..โวล์ต				
8	ตรวจเช็คสภาพ Breaker	✔			
9	ตรวจเช็คจุดต่อภายในตู้ Control	✔			
10	ตรวจเช็ค TIMER RELAY	✔			
11	ตรวจเช็คสภาพตู้ Control	✔			
12	ตรวจเช็คสภาพ Fuse Control	✔			
13	ตรวจเช็ค Overload	✔			
	ค่าที่ Set.....6.....แอมป์				

รายชื่อพนักงานที่ปฏิบัติงาน

1.ไกรสร ปลูกไม้ดี 2.สุดารักษ์ ชูดวง

ชื่อผู้ควบคุม/ผู้ตรวจสอบ

ขจรพงศ์ รักษาจิตร

หมายเหตุ

รายละเอียด PM Booster Pump B2

สาเหตุ ตรวจสอบตามแผนงาน

คำแนะนำ ไม่มี

การแก้ปัญหา ตรวจสอบการทำงานและทำความสะอาด

บันทึกผลการปฏิบัติ

☑ 1.ปฏิบัติงานเสร็จเรียบร้อย ☐ 2.ปฏิบัติงานเสร็จแล้วพบสิ่งที่ต้องแก้ไขอีก (CM)

PLUS+

บริษัท พลัส พร็อพเพอร์ตี้ จำกัด

ตารางตรวจเช็ค BPP - โครมาส

รหัสงาน	SN/BPP-Q
รหัสเครื่องจักร	Booster Pump-C1-001
เลขที่ใบงาน	PM240700052
วันที่ปฏิบัติ	30/07/2024
ชื่ออาคาร	C | 1 | ส่วนกลางC1 | ไม่ระบุ | ไม่ระบุ | ห้องบูสเตอร์ปั๊มซี

ลำดับ	รายการ	ผลการตรวจเช็ค			หมายเหตุ
		ดี	แก้ไข	อาการเสีย	
	MOTOR & PUMP				
1	ตรวจเช็คการติดขัดภายในใบพัด Pump	✔			
2	ตรวจเช็คลูกยาง ล็อคจุดต่อเหล่า	✔			
3	ตรวจเช็คแท่นเครื่อง และอุปกรณ์กันสะเทือน	✔			
4	ตรวจเช็คการทำงานของ Check Valve	✔			
5	ตรวจเช็คหัวหลัก MOTOR	✔			
6	ตรวจเช็คการทำงานของ Motor และ Pump	✔			
7	ตรวจเช็คตัวโครงมอเตอร์	✔			
8	ตรวจเช็คตัวเรือน PUMP	✔			
9	ตรวจเช็คถังลมและท่อน้ำ	✔			
10	ตรวจเช็คแรงดัน	✔			
	STOP.....67.....PSI				
	START.....61.....PSI				
	CONTROL				
1	ตรวจเช็ค Overload	✔			
	ค่าที่ Set.....8.....แอมป์				
2	ตรวจเช็คการสลับการทำงานของ PUMP	✔			
3	ตรวจเช็คสภาพ Breaker	✔			
4	ตรวจเช็คจุดต่อภายในตู้ Control	✔			
5	ตรวจเช็คสภาพ Magnetic	✔			
6	ตรวจเช็คสภาพ Relay	✔			
7	ตรวจเช็คไฟ Show	✔			
8	ตรวจเช็ค TIMER RELAY	✔			
9	ตรวจเช็คสภาพตู้ Control	✔			
10	ตรวจสอบการทำงานของ Control	✔			
11	ตรวจเช็คสภาพ Fuse Control	✔			
12	กระแส	✔			
	T.....8.2.....แอมป์				
	R.....9.3.....แอมป์				
	S.....8.3.....แอมป์				
13	แรงดัน	✔			
	T-R.....407.....โวล์ต				
	S-T.....401.....โวล์ต				
	R-S.....400.....โวล์ต				

รายชื่อพนักงานที่ปฏิบัติงาน

1.โกรสร ปลูกไม้ดี 2.สุดรักษ์ ชูด้วง

ชื่อผู้ควบคุม/ผู้ตรวจสอบ

ขจรพงศ์ รักษาจิตร

หมายเหตุ

รายละเอียด PM Booster Pump C1

สาเหตุ ตรวจสอบตามแผนงาน

คำแนะนำ ไม่มี

การแก้ปัญหา ตรวจสอบการทำงานและทำความสะอาด

บันทึกผลการปฏิบัติ

☑ 1.ปฏิบัติงานเสร็จเรียบร้อย ☐ 2.ปฏิบัติงานเสร็จแล้วพบสิ่งที่ต้องแก้ไขอีก (CM)

PLUS+

บริษัท พลัส พร็อพเพอร์ตี้ จำกัด

ตารางตรวจเช็ค BPP - โครมาส

รหัสงาน	SN/BPP-Q
รหัสเครื่องจักร	Booster Pump-C1-002
เลขที่ใบงาน	PM240700053
วันที่ปฏิบัติ	30/07/2024
ชื่ออาคาร	C | 1 | ส่วนกลางC1 | ไม่ระบุ | ไม่ระบุ | ห้องบูสเตอร์ปั๊มซี

ลำดับ	รายการ	ผลการตรวจเช็ค			หมายเหตุ
		ดี	แก้ไข	อาการเสีย	
	CONTROL				
1	ตรวจเช็คสภาพ Relay	✔			
2	ตรวจเช็คสภาพ Fuse Control	✔			
3	ตรวจเช็คจุดต่อภายในตู้ Control	✔			
4	กระแส	✔			
	S.....8.2.....แอมป์				
	T.....8.1.....แอมป์				
	R.....9.3.....แอมป์				
5	ตรวจเช็คไฟ Show	✔			
6	ตรวจสอบการทำงานของ Control	✔			
7	แรงดัน	✔			
	S-T.....401.....โวล์ต				
	T-R.....407.....โวล์ต				
	R-S.....400.....โวล์ต				
8	ตรวจเช็คสภาพ Breaker	✔			
9	ตรวจเช็ค Overload	✔			
	ค่าที่ Set .....8.....แอมป์				
10	ตรวจเช็คการสลับการทำงานของ PUMP	✔			
11	ตรวจเช็ค TIMER RELAY	✔			
12	ตรวจเช็คสภาพตู้ Control	✔			
13	ตรวจเช็คสภาพ Magnetic	✔			
	MOTOR & PUMP				
1	ตรวจเช็คการทำงานของ Motor และ Pump	✔			
2	ตรวจเช็คตัวเรือน PUMP	✔			
3	ตรวจเช็คแรงดัน	✔			
	STOP.....67.....PSI				
	START.....61.....PSI				
4	ตรวจเช็คการสัดขัดภายในใบพัด Pump	✔			
5	ตรวจเช็คลูกยาง ล็อคจุดต่อเพลา	✔			
6	ตรวจเช็คแท่นเครื่อง และอุปกรณ์กันสะเทือน	✔			
7	ตรวจเช็คตัวโครงมอเตอร์	✔			
8	ตรวจเช็คการทำงานของ Check Valve	✔			
9	ตรวจเช็คถังลมและท่อน้ำ	✔			
10	ตรวจเช็คหัวหลัก MOTOR	✔			

รายชื่อพนักงานที่ปฏิบัติงาน

1.โกรส ปลูกไม้ดี 2.สุดรักษ์ ชูด้วง

ชื่อผู้ควบคุม/ผู้ตรวจสอบ

ขจรพงศ์ รักษาจิตร

หมายเหตุ

รายละเอียด PM Booster Pump C2

สาเหตุ ตรวจสอบตามแผนงาน

คำแนะนำ ไม่มี

การแก้ปัญหา ตรวจสอบการทำงานและทำความสะอาด

บันทึกผลการปฏิบัติ

☑ 1.ปฏิบัติงานเสร็จเรียบร้อย ☐ 2.ปฏิบัติงานเสร็จแล้วพบสิ่งที่ต้องแก้ไขอีก (CM)

PLUS+

บริษัท พลัส พร็อพเพอร์ตี้ จำกัด

ตารางตรวจเช็ค RPP - โครมาล

รหัสงาน	SN/BPP-Q
รหัสเครื่องจักร	Booster Pump-A1-001
เลขที่ใบงาน	PM241000081
วันที่ปฏิบัติ	10/10/2024
ชื่ออาคาร	A | 1 | ส่วนกลางA1 | ไม่ระบุ | ไม่ระบุ | ห้องบูสเตอร์ปั๊มเอ

ลำดับ	รายการ	ผลการตรวจเช็ค			หมายเหตุ
		ดี	แก้ไข	อาการเสีย	
	CONTROL				
1	กระแส	✔			
	T.....6.4.....แอมป์				
	R.....6.4.....แอมป์				
	S.....6.0.....แอมป์				
2	ตรวจเช็คไฟ Show	✔			
3	ตรวจสอบการทำงานของ Control	✔			
4	แรงดัน	✔			
	S-T.....407.....โวล์ต				
	R-S.....407.....โวล์ต				
	T-R. ...410 .....โวล์ต				
5	ตรวจเช็คสภาพ Breaker	✔			
6	ตรวจเช็คสภาพตู้ Control	✔			
7	ตรวจเช็คสภาพ Fuse Control	✔			
8	ตรวจเช็ค Overload	✔			
	ค่าที่ Set.....8.....แอมป์				
9	ตรวจเช็คการลลับการทำงานของ PUMP	✔			
10	ตรวจเช็ค TIMER RELAY	✔			
11	ตรวจเช็คสภาพ Magnetic	✔			
12	ตรวจเช็คจุดต่อภายในตู้ Control	✔			
13	ตรวจเช็คสภาพ Relay	✔			
	MOTOR & PUMP				
1	ตรวจเช็คการทำงานของ Check Valve	✔			
2	ตรวจเช็คตัวโครงมอเตอร์	✔			
3	ตรวจเช็คการติดจัดภายในใบพัด Pump	✔			
4	ตรวจเช็คลูกยาง ล้อหมุนต่อเพลา	✔			
5	ตรวจเช็คแท่นเครื่อง และอุปกรณ์กันสะเทือน	✔			
6	ตรวจเช็คหัวหลัก MOTOR	✔			
7	ตรวจเช็คตัวเรือน PUMP	✔			
8	ตรวจเช็คถังลมและท่อน้ำ	✔			
9	ตรวจเช็คแรงดัน	✔			
	STOP.....70.....PSI				
	START.....65.....PSI				
10	ตรวจเช็คการทำงานของ Motor และ Pump	✔			

รายชื่อพนักงานที่ปฏิบัติงาน

1.ขจรพงศ์ รักษาจิตร

ชื่อผู้ควบคุม/ผู้ตรวจสอบ

ขจรพงศ์ รักษาจิตร

หมายเหตุ

รายละเอียด ตรวจสอบแรงดันในถังลมและฟังก์ชันการทำงาน

สาเหตุ แรงดันในถังลม 60 ปอนด์

คำแนะนำ ไม่มี

การแก้ปัญหา เติมลมเพิ่มประมาณ 3 ปอนด์

บันทึกผลการปฏิบัติ

☑ 1.ปฏิบัติงานเสร็จเรียบร้อย

☐ 2.ปฏิบัติงานเสร็จแล้วพบสิ่งที่ต้องแก้ไขอีก (CM)

PLUS+

บริษัท พลัส พร็อพเพอร์ตี้ จำกัด

ตารางตรวจเช็ค BPP - ไดรมาส

รหัสงาน	SN/BPP-Q
รหัสเครื่องจักร	Booster Pump-A1-002
เลขที่ใบงาน	PM241000082
วันที่ปฏิบัติ	10/10/2024
ชื่ออาคาร	A | 1 | ส่วนกลางA1 | ไม่ระบุ | ไม่ระบุ | ห้องบูสเตอร์ปั๊มแอ

ลำดับ	รายการ	ผลการตรวจเช็ค			หมายเหตุ
		ดี	แก้ไข	อาการเสีย	
	CONTROL				
1	ตรวจเช็คการสลับการทำงานของ PUMP	✔			
2	กระแส	✔			
	I.....5.2.....แอมป์				
	R.... 5.9.... แอมป์				
	S.....5.6.....แอมป์				
3	ตรวจเช็ค TIMER RELAY	✔			
4	ตรวจสอบการทำงานของ Control	✔			
5	แรงดัน	✔			
	S-I.....407.....โวล์ต				
	T-R. ...410 ....โวล์ต				
	R-S.....407.....โวล์ต				
6	ตรวจเช็คสภาพ Breaker	✔			
7	ตรวจเช็คสภาพ Magnetic	✔			
8	ตรวจเช็คสภาพตู้ Control	✔			
9	ตรวจเช็คจุดต่อภายในตู้ Control	✔			
10	ตรวจเช็คสภาพ Relay	✔			
11	ตรวจเช็คสภาพ Fuse Control	✔			
12	ตรวจเช็ค Overload	✔			
	ค่าที่ Set.....8.....แอมป์				
13	ตรวจเช็คไฟ Show	✔			
	MOTOR & PUMP				
1	ตรวจเช็คตัวโครงมอเตอร์	✔			
2	ตรวจเช็คการทำงานของ Check Valve	✔			
3	ตรวจเช็คแท่นเครื่อง และอุปกรณ์กันสะเทือน	✔			
4	ตรวจเช็คหัวหลัก MOTOR	✔			
5	ตรวจเช็คตัวเรือน PUMP	✔			
6	ตรวจเช็คถังลมและท่อน้ำ	✔			
7	ตรวจเช็คแรงดัน	✔			
	STOP.....70.....PSI				
	START.....65.....PSI				
8	ตรวจเช็คการทำงานของ Motor และ Pump	✔			
9	ตรวจเช็คการติดขัดภายในไม้เพัด Pump	✔			
10	ตรวจเช็คลูกยาง ล็อคจุดต่อเหล่า	✔			

รายชื่อพนักงานที่ปฏิบัติงาน

1.ขจรพงศ์ รักษาจิตร

ชื่อผู้ควบคุม/ผู้ตรวจสอบ

ขจรพงศ์ รักษาจิตร

หมายเหตุ

รายละเอียด ตรวจสอบแรงดันในถังลมและตรวจสอบฟังก์ชันการทำงาน

สาเหตุ แรงดันในถังลม 60 ปอนด์

คำแนะนำ ไม่มี

การแก้ปัญหา เติมลมเพิ่มประมาณ 3 ปอนด์

บันทึกผลการปฏิบัติ

☑ 1.ปฏิบัติงานเสร็จเรียบร้อย

☐ 2.ปฏิบัติงานเสร็จแล้วพบสิ่งที่ต้องแก้ไขซ้ำ (CM)

PLUS+

บริษัท พลัส พร็อพเพอร์ตี้ จำกัด

ตารางตรวจเช็ค RPP - โครมาส

รหัสงาน	SN/BPP-Q
รหัสเครื่องจักร	Booster Pump-B1-001
เลขที่ใบงาน	PM241000083
วันที่ปฏิบัติ	10/10/2024
ชื่ออาคาร	B | 1 | ส่วนกลางB1 | ไม่ระบุ | ไม่ระบุ | ห้องบูสเตอร์ปั๊มบี

ลำดับ	รายการ	ผลการตรวจเช็ค			หมายเหตุ
		ดี	แก้ไข	อาการเสีย	
	MOTOR & PUMP				
1	ตรวจเช็คการทำงานของ Motor และ Pump	✔			
2	ตรวจเช็คถังลมและท่อน้ำ	✔			
3	ตรวจเช็คตัวเรือน PUMP	✔			
4	ตรวจเช็คการทำงานของ Check Valve	✔			
5	ตรวจเช็คหัวหลัก MOTOR	✔			
6	ตรวจเช็คแรงดัน	✔			
	START.....65.....PSI				
	STOP.....70.....PSI				
7	ตรวจเช็คการติดขัดภายในใบพัด Pump	✔			
8	ตรวจเช็คลูกยาง ล็อคจุดต่อเหล่า	✔			
9	ตรวจเช็คแท่นเครื่อง และอุปกรณ์กันสะเทือน	✔			
10	ตรวจเช็คตัวโครงมอเตอร์	✔			
	CONTROL				
1	ตรวจเช็ค TIMER RELAY	✔			
2	ตรวจเช็คจุดต่อภายในตู้ Control	✔			
3	ตรวจเช็คสภาพ Relay	✔			
4	กระแส	✔			
	S.....5.0.....แอมป์				
	R.....5.6.....แอมป์				
	T.....5.1.....แอมป์				
5	ตรวจเช็คไฟ Show	✔			
6	ตรวจสอบการทำงานของ Control	✔			
7	แรงดัน	✔			

ลำดับ	รายการ	ผลการตรวจเช็ค			หมายเหตุ
		ดี	แก้ไข	อาการเสีย	
	T-R.....409.....โวล์ต				
	R-S.....406.....โวล์ต				
	S-T.....406. ..โวล์ต				
8	ตรวจเช็คสภาพ Breaker	✔			
9	ตรวจเช็คสภาพ Magnetic	✔			
10	ตรวจเช็คสภาพตู้ Control	✔			
11	ตรวจเช็คสภาพ Fuse Control	✔			
12	ตรวจเช็ค Overload	✔			
	ค่าที่ Set.....8.....แอมป์				
13	ตรวจเช็คการสลับการทำงานของ PUMP	✔			

รายชื่อพนักงานที่ปฏิบัติงาน

1.ขจรพงศ์ รักษาจิตร

ชื่อผู้ควบคุม/ผู้ตรวจสอบ

ขจรพงศ์ รักษาจิตร

หมายเหตุ

รายละเอียด ตรวจสอบฟังก์ชันการทำงาน

สาเหตุ ยังไม่ได้ตรวจสอบลมในถังเนื่องจากสายเติมลมชำรุด

คำแนะนำ ไม่มี

การแก้ปัญหา ประกาศปิดระบบสัปดาห์หน้าเพื่อตรวจสอบลมในถังอีกครั้ง

บันทึกผลการปฏิบัติ

☑ 1.ปฏิบัติงานเสร็จเรียบร้อย

☐ 2.ปฏิบัติงานเสร็จแล้วพบสิ่งที่ต้องแก้ไขอีก (CM)

PLUS+

บริษัท พลัส พร็อพเพอร์ตี้ จำกัด

ตารางตรวจเช็ค BPP - ไตรมาส

รหัสงาน	SN/BPP-Q
รหัสเครื่องจักร	Booster Pump-B1-002
เลขที่ใบงาน	PM241000084
วันที่ปฏิบัติ	10/10/2024
ชื่ออาคาร	B | 1 | ส่วนกลาง-B1 | ไม่ระบุ | ไม่ระบุ | ห้องบูสเตอร์ปั๊มบี

ลำดับ	รายการ	ผลการตรวจเช็ค			หมายเหตุ
		ดี	แก้ไข	อาการเสีย	
	CONTROL				
1	ตรวจเช็คการสลับการทำงานของ PUMP	✔			
2	ตรวจเช็คสภาพตู้ Control	✔			
3	ตรวจเช็คไฟ Show	✔			
4	ตรวจสอบการทำงานของ Control	✔			
5	แรงดัน	✔			
	S-T.....406.....โวล์ต				
	R-S.....406.....โวล์ต				
	T-R.....409.....โวล์ต				
6	ตรวจเช็คสภาพ Breaker	✔			
7	ตรวจเช็คสภาพ Magnetic	✔			
8	ตรวจเช็ค TIMER RELAY	✔			
9	ตรวจเช็ค Overload	✔			
	ค่าที่ Set.....8.....แอมป์				
10	ตรวจเช็คจุดต่อภายในตู้ Control	✔			
11	ตรวจเช็คสภาพ Relay	✔			
12	ตรวจเช็คสภาพ Fuse Control	✔			
13	กระแส	✔			
	R.....5.6.....แอมป์				
	T.....5.1.....แอมป์				
	S.....5.2.....แอมป์				
	MOTOR & PUMP				
1	ตรวจเช็คถังลมและท่อน้ำ	✔			
2	ตรวจเช็คแรงดัน	✔			

ลำดับ	รายการ	ผลการตรวจเช็ค			หมายเหตุ
		ดี	แก้ไข	อาการเสีย	
	START.....65.....PSI				
	STOP.....70.....PSI				
3	ตรวจเช็คแท่นเครื่อง และอุปกรณ์กันสะเทือน	✔			
4	ตรวจเช็คหัวหลัก MOTOR	✔			
5	ตรวจเช็คตัวเรือน PUMP	✔			
6	ตรวจเช็คลูกยาง ล็อคจุดต่อเพลา	✔			
7	ตรวจเช็คการทำงานของ Motor และ Pump	✔			
8	ตรวจเช็คการติดขัดภายในใบพัด Pump	✔			
9	ตรวจเช็คตัวโครงมอเตอร์	✔			
10	ตรวจเช็คการทำงานของ Check Valve	✔			

รายชื่อพนักงานที่ปฏิบัติงาน

1.ขจรพงศ์ รักษาจิตร

ชื่อผู้ควบคุม/ผู้ตรวจสอบ

ขจรพงศ์ รักษาจิตร

หมายเหตุ

รายละเอียด ตรวจสอบฟังก์ชันการทำงาน

สาเหตุ ยังไม่ได้ตรวจสอบลมในถังเนื่องจากสายเติมลมชำรุด

คำแนะนำ ไม่มี

การแก้ปัญหา ประกาศปิดระบบใหม่สัปดาห์หน้าเพื่อตรวจสอบลมอีกครั้ง

บันทึกผลการปฏิบัติ

☑ 1.ปฏิบัติงานเสร็จเรียบร้อย

☐ 2.ปฏิบัติงานเสร็จแล้วพบสิ่งที่ต้องแก้ไขอีก (CM)

PLUS+

บริษัท พลัส พร็อพเพอร์ตี้ จำกัด

ตารางตรวจเช็ค BPP - ไตรมาส

รหัสงาน	SN/BPP-Q
รหัสเครื่องจักร	Booster Pump-C1-001
เลขที่ใบงาน	PM241000085
วันที่ปฏิบัติ	10/10/2024
ชื่ออาคาร	C | 1 | ส่วนกลางC1 | ไม่ระบุ | ไม่ระบุ | ห้องบูสเตอร์ปั๊มซี

ลำดับ	รายการ	ผลการตรวจเช็ค			หมายเหตุ
		ดี	แก้ไข	อาการเสีย	
	CONTROL				
1	ตรวจเช็คจุดต่อภายในตู้ Control	✔			
2	ตรวจเช็คสภาพ Relay	✔			
3	แรงดัน	✔			
	R-S.....407.....โวล์ต				
	S-T.....407.....โวล์ต				
	T-R.....409.....โวล์ต				
4	ตรวจเช็คสภาพ Breaker	✔			
5	ตรวจเช็คสภาพ Magnetic	✔			
6	ตรวจเช็ค TIMER RELAY	✔			
7	ตรวจเช็คสภาพตู้ Control	✔			
8	ตรวจเช็คสภาพ Fuse Control	✔			
9	ตรวจเช็ค Overload	✔			
	ค่าที่ Set.....8.....แอมป์				
10	ตรวจเช็คการสลับการทำงานของ PUMP	✔			
11	กระแส	✔			
	S.....8.0.....แอมป์				
	T.....8.8.....แอมป์				
	R.....8.2.....แอมป์				
12	ตรวจเช็คไฟ Show	✔			
13	ตรวจสอบการทำงานของ Control	✔			
	MOTOR & PUMP				
1	ตรวจเช็คหัวเหล็ก MOTOR	✔			
2	ตรวจเช็คตัวเรือน PUMP	✔			

ลำดับ	รายการ	ผลการตรวจเช็ค			หมายเหตุ
		ดี	แก้ไข	อาการเสีย	
3	ตรวจเช็คถังลมและท่อน้ำ	✔			
4	ตรวจเช็คแรงดัน	✔			
	STOP.....67.....PSI				
	START.....61.....PSI				
5	ตรวจเช็คการทำงานของ Motor และ Pump	✔			
6	ตรวจเช็คการติดขัดภายในใบพัด Pump	✔			
7	ตรวจเช็คลูกยาง ล็อคจุดต่อเพลา	✔			
8	ตรวจเช็คแท่นเครื่อง และอุปกรณ์กันสะเทือน	✔			
9	ตรวจเช็คตัวโครงมอเตอร์	✔			
10	ตรวจเช็คการทำงานของ Check Valve	✔			

รายชื่อพนักงานที่ปฏิบัติงาน

1.ธีรเทพ ฤทธิมา

ชื่อผู้ควบคุม/ผู้ตรวจสอบ

ขจรพงศ์ รักษาจิตร

หมายเหตุ

รายละเอียด ตรวจสอบการทำงาน Booster pump

สาเหตุ ค่าถังแรงดันปั๊มต่ำกว่ามาตรฐาน

คำแนะนำ -

การแก้ปัญหา เติมลมถังแรงดันปั๊ม 20ปอนด์

บันทึกผลการปฏิบัติ

☑ 1.ปฏิบัติงานเสร็จเรียบร้อย

☐ 2.ปฏิบัติงานเสร็จแล้วพบสิ่งที่ต้องแก้ไขอีก (CM)

PLUS+

บริษัท พลัส พร็อพเพอร์ตี้ จำกัด

ตารางตรวจเช็ค BPP - โดรมาส

รหัสงาน	SN/BPP-Q
รหัสเครื่องจักร	Booster Pump-C1-002
เลขที่ใบงาน	PM241000086
วันที่ปฏิบัติ	10/10/2024
ชื่ออาคาร	C | 1 | ส่วนกลางC1 | ไม่ระบุ | ไม่ระบุ | ห้องบูสเตอร์ปั๊มซี

ลำดับ	รายการ	ผลการตรวจเช็ค			หมายเหตุ
		ดี	แก้ไข	อาการเสีย	
	MOTOR & PUMP				
1	ตรวจเช็คลูกยาง ล็อคจุดต่อเพลา	✔			
2	ตรวจเช็คการติดขัดภายในใบพัด Pump	✔			
3	ตรวจเช็คตัวโครงมอเตอร์	✔			
4	ตรวจเช็คการทำงานของ Check Valve	✔			
5	ตรวจเช็คแท่นเครื่อง และอุปกรณ์กันสะเทือน	✔			
6	ตรวจเช็คหัวหลัก MOTOR	✔			
7	ตรวจเช็คตัวเรือน PUMP	✔			
8	ตรวจเช็คถังลมและท่อน้ำ	✔			
9	ตรวจเช็คแรงดัน	✔			
	STOP.... 67 ....PSI				
	START.....61.....PSI				
10	ตรวจเช็คการทำงานของ Motor และ Pump	✔			
	CONTROL				
1	กระแส	✔			
	S.....8.1.....แอมป์				
	T.... 7.8.... แอมป์				
	R.....8.1.....แอมป์				
2	ตรวจเช็คไฟ Show	✔			
3	ตรวจสอบการทำงานของ Control	✔			
4	แรงดัน	✔			
	R-S.....407.....โวล์ต				
	T-R. ...409 ....โวล์ต				
	S-T.....407.....โวล์ต				

ลำดับ	รายการ	ผลการตรวจเช็ค			หมายเหตุ
		ดี	แก้ไข	อาการเสีย	
5	ตรวจเช็คสภาพ Breaker	✔			
6	ตรวจเช็ค Overload	✔			
	ค่าที่ Set.....8.....แอมป์				
7	ตรวจเช็คสภาพ Magnetic	✔			
8	ตรวจเช็ค TIMER RELAY	✔			
9	ตรวจเช็คสภาพตู้ Control	✔			
10	ตรวจเช็คจุดต่อภายในตู้ Control	✔			
11	ตรวจเช็คสภาพ Relay	✔			
12	ตรวจเช็คสภาพ Fuse Control	✔			
13	ตรวจเช็คการสลับการทำงานของ PUMP	✔			

รายชื่อพนักงานที่ปฏิบัติงาน

1.ธีเทพ ฤทธิมา

ชื่อผู้ควบคุม/ผู้ตรวจสอบ

ขจรพงศ์ รักษาจิตร

หมายเหตุ

รายละเอียด ตรวจสอบการทำงาน Booster pump

สาเหตุ ค่าถังแรงดันปั๊มต่ำกว่ามาตรฐาน

คำแนะนำ -

การแก้ปัญหา เติมลมถังแรงดันปั๊ม 20ปอนด์

บันทึกผลการปฏิบัติ

☑ 1.ปฏิบัติงานเสร็จเรียบร้อย

☐ 2.ปฏิบัติงานเสร็จแล้วพบสิ่งที่ต้องแก้ไขอีก (CM)

เอกสารแนบที่ 6

แผนฉุกเฉิน

PLUS+

บริษัท พลัส พร็อพเพอร์ตี้ จำกัด

วิธีการปฏิบัติเมื่อเกิดเหตุเพลิงไหม้

Document No.	SOP-PMR-046	Revision	03	Update Date	01/06/2023

Head of Department	*... นฤมล อาภรณ์ธนกุล ...* (นฤมล อาภรณ์ธนกุล) ฝ่ายบริหารอาคารที่พักอาศัย (คอนโดมิเนียมและโครงการต่างจังหวัด / บ้านเดี่ยวและทาวน์เฮ้าส์) *... เดชศักดิ์ หล่อวัฒนศิริกุล ...* (เดชศักดิ์ หล่อวัฒนศิริกุล) ฝ่ายบริหารอาคารที่พักอาศัย (คอนโดมิเนียมและโครงการต่างจังหวัด)
QMR/FMR/EMR Approve	*... อัมพิกา พรพรหมประทาน ...* (อัมพิกา พรพรหมประทาน) ตัวแทนฝ่ายบริหารระบบงานคุณภาพ, ทรัพยากรกายภาพ และการจัดการสิ่งแวดล้อม

1. วัตถุประสงค์

1.1 เพื่อกำหนดขั้นตอนการปฏิบัติเป็นมาตรฐานเดียวกัน และเป็นแนวทางในกระบวนการทำงาน ของ บริษัท พลัส พร็อพเพอร์ตี้ จำกัด
1.2 เพื่อให้ผู้ปฏิบัติงาน เข้าใจในหน้าที่และความรับผิดชอบของ วิธีการปฏิบัติเมื่อเกิดเหตุเพลิงไหม้
1.3 เพื่อกำหนดมาตรฐานสำหรับความปลอดภัย/เหตุฉุกเฉิน ในการปฏิบัติงานภายในโครงการ

2. ขอบข่าย

ครอบคลุมขั้นตอนการปฏิบัติในการตรวจสอบเหตุ ระงับเหตุ และการจัดการเหตุหลังเพลิงไหม้สงบลง ในทุกโครงการ (C, HT)

3. เอกสาร ISO ที่เกี่ยวข้อง

3.1 SOP-PMR-033 วิธีการแจ้งเคลมสินไหมทดแทน
3.2 FRM-PMR-137 แบบฟอร์มรายงานเหตุการณ์ฉุกเฉิน
3.3 WI-PMR-001 การจำลองแผนการดับเพลิง

4. ระยะเวลาในการดำเนินการ

ทันทีที่พบเห็น/ได้รับแจ้งเหตุ และจัดทำสรุปรายงานภายใน 1 วัน หลังเกิดเหตุ

CODE	ORANGE					
ขั้นตอนที่	หัวข้อปฏิบัติ	วิธีการปฏิบัติ	ระยะเวลา	เอกสาร	ผู้รับผิดชอบ	หมายเหตุ
1	ได้รับสัญญาณแจ้งเตือนเพลิงไหม้ หรือ ได้รับแจ้งเหตุเพลิงไหม้	1.1 ฝ่ายจัดการ, รปภ. ได้รับสัญญาณแจ้งเตือนเพลิงไหม้ หรือ ได้รับแจ้งเหตุเพลิงไหม้จากผู้พักอาศัย 1.2 ฝ่ายจัดการ / รปภ.หรือผู้พบเหตุ แจ้ง BM/VM 1.3 BM/VM รายงานผลให้ OM และ SSI ทราบเบื้องต้น	ทันทีที่ได้รับสัญญาณเตือน / ได้รับแจ้ง	N/A	-BM/VM -ฝ่ายจัดการ -รปภ.	
2	เข้าตรวจสอบ ณ จุดเกิดเหตุที่ได้รับแจ้งว่ามีเหตุเพลิงไหม้	2.1 BM/VM, ฝ่ายจัดการ, รปภ. และ SSI เข้าตรวจสอบ ณ จุดเกิดเหตุที่ได้รับแจ้งว่ามีเหตุเพลิงไหม้ และให้นำถังอุปกรณ์ดับเพลิง และ ไฟฉายไปด้วยทุกครั้ง 2.2 ดำเนินการตามเหตุที่พบ <u>กรณีพบว่าเป็นเหตุเพลิงไหม้จริง</u> ดำเนินการตามขั้นตอนที่ 3 <u>กรณีไม่ใช่เหตุเพลิงไหม้ แต่เกิดจากระบบผิดพลาด</u> ช่างประจำหน่วยงาน ถอดอุปกรณ์ออกมาทำตรวจเช็ค และทำการ Reset ระบบใหม่อีกครั้ง *2.2.1 กรณี Reset ระบบ แล้วยังคงมีปัญหา* ช่างประจำหน่วยงานแจ้งบริษัทฯ ที่ดูแลมาตรวจสอบอย่างละเอียด และ แก้ไขหรือเปลี่ยนอุปกรณ์ หากอุปกรณ์ชำรุด *2.2.2 กรณี Reset ระบบแล้วไม่มีปัญหา* ช่างประจำหน่วยงาน ติดตามผลจนกว่าอุปกรณ์จะเข้าสู่สถานะปกติ และจัดทำรายงานตามขั้นตอนที่ 4	ภายใน 5 นาทีที่ได้รับแจ้ง	N/A	-BM/VM -ฝ่ายจัดการ -ช่างเทคนิค -รปภ. -SSI	
3	การเข้าควบคุมเหตุเพลิงไหม้	3.1 BM/VM ฝ่ายจัดการแจ้งเหตุฉุกเฉินโทร.199 3.2 BM/VM, ฝ่ายจัดการ, ช่างเทคนิค, รปภ. และ SSI ดำเนินการควบคุมเพลิงไหม้ตามหน้าที่ที่รับผิดชอบ <u>กรณีควบคุมเพลิงได้</u> เมื่อเข้าระงับเหตุสามารถควบคุมเพลิงให้สงบไม่ลุกลาม ให้ทำการประเมิน และเฝ้าติดตามสถานการณ์ <u>กรณีควบคุมเพลิงไม่ได้</u> เมื่อเข้าระงับเหตุไม่สามารถควบคุมเพลิงได้ ให้ดำเนินการตามแผนอพยพหนีไฟ และแจ้งสถานีดับเพลิงในเขตพื้นที่รับผิดชอบ พร้อมกับแจ้งผู้บังคับบัญชาตามสายงานทันที (แจ้งเหตุฉุกเฉินโทร.199, แจ้งเหตุแพทย์ฉุกเฉิน โทร.1669 หรือ 1646) <u>เพิ่มเติม</u> ฝ่ายจัดการโทรสอบถามลูกบ้าน/แจ้งลูกบ้านเพื่อขอนุญาต กรณีไม่มีผู้รับสายให้ฝ่ายจัดการทำการแจ้ง 199 เพื่อให้เจ้าหน้าที่นำเข้าพื้นที่ หากไม่สามารถติดต่อลูกค้าได้และต้องทำการเข้าห้องลูกบ้าน ฝ่ายจัดการต้องมีการถ่ายรูปเพื่อเป็นหลักฐาน	ทันทีเมื่อพบว่าเป็นเหตุเพลิงไหม้	N/A	-BM/VM -ฝ่ายจัดการ -ช่างเทคนิค -รปภ.	
4	การจัดการหลังการควบคุมเพลิงไหม้	4.1 ฝ่ายจัดการ สำรวจ และ สรุปความเสียหายที่เกิดขึ้นเบื้องต้น ส่งให้ PMC, OM และ SSI 4.2 ฝ่ายจัดการดำเนินจัดทำประกาศแจ้งให้ผู้พักอาศัยทราบถึงสถานการณ์และการจัดการ 4.3 BM/VM, ฝ่ายจัดการ ดำเนินการติดต่อและจัดทำเอกสารส่งให้บริษัทประกันภัยเคลมสินไหมทดแทน *<u>ภายใน 24 ชม.</u>* (หากมี)	เมื่อควบคุมเพลิงไหม้ได้	SOP-PMR-033 วิธีการแจ้งเคลมสินไหมทดแทน	-BM/VM -ฝ่ายจัดการ	
5	การจัดทำรายงานสรุปเหตุการณ์	5.1 BM/VM จัดทำรายงานสรุปเหตุการณ์เพื่อรายงานผู้ว่าจ้าง และผู้บังคับบัญชาตามสายงาน ส่งให้ PMC, OM และ SSI 5.2 ฝ่ายจัดการ จัดเก็บรายงานสรุปเหตุการณ์เข้าแฟ้มกลาง หรือ ไดร์ฟกลางของหน่วยงาน	ภายใน 1 วันหลังเกิดเหตุ	FRM-PMR-137 แบบฟอร์มรายงานเหตุการณ์ฉุกเฉิน	-BM/VM -ฝ่ายจัดการ	

6	จัดทำแผนการฟื้นฟูความเสียหาย และติดตามฟื้นฟูความเสียหาย (หากมี)	BM/VM, ฝ่ายจัดการ จัดทำแผนการฟื้นฟูความเสียหาย พร้อมกับติดตามส่วนงานที่เกี่ยวข้องหรือรับผิดชอบในการแก้ไข ฟื้นฟู ให้กลับสู่สภาพเดิม	ภายใน 1 เดือน หลังเกิดเหตุ	N/A	-BM/VM -ฝ่ายจัดการ	

วิธีการปฏิบัติเมื่อเกิดเหตุเพลิงไหม้

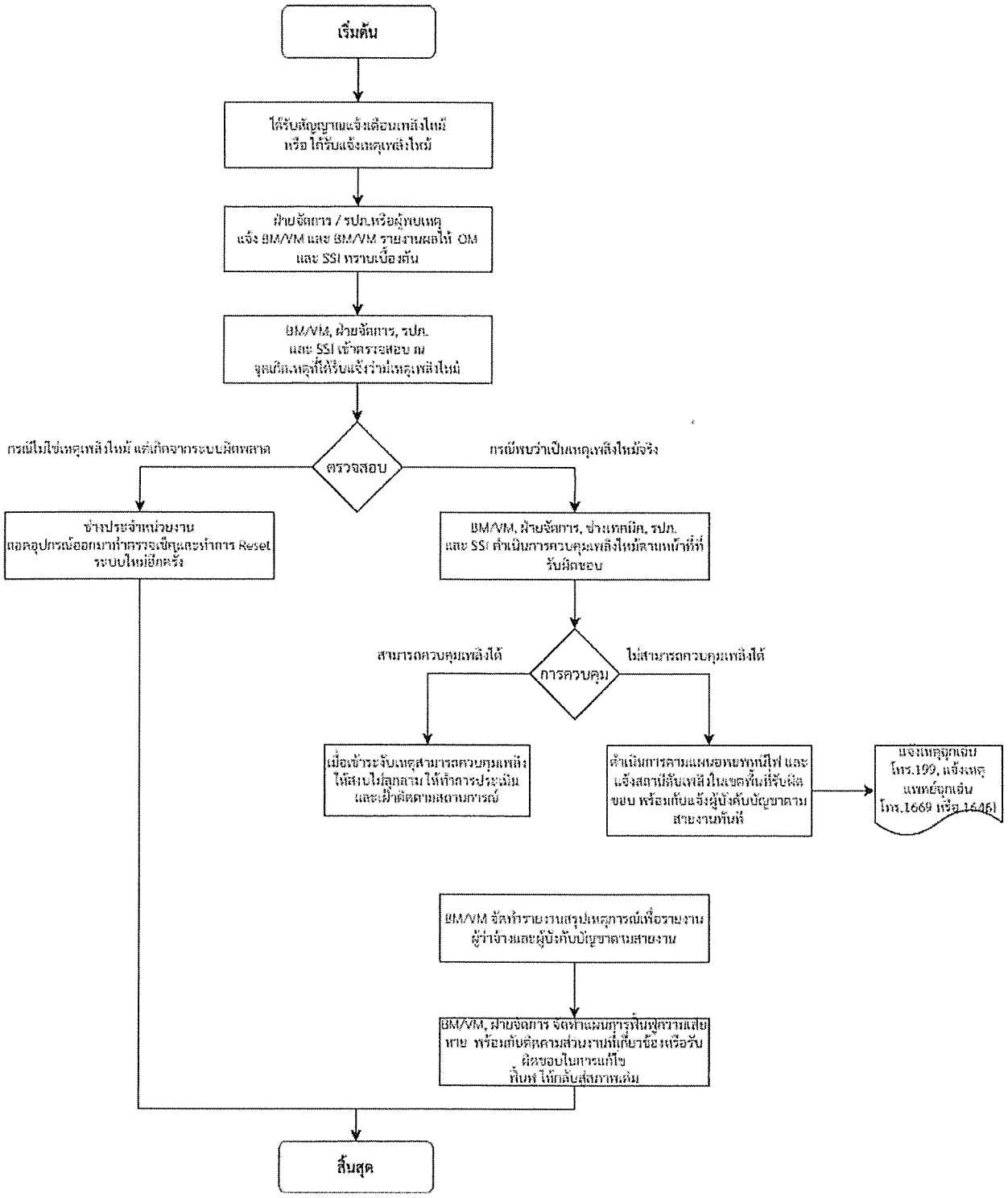

รายการแก้ไขเอกสาร

แก้ไขครั้งที่	DAR No.	วันที่ขอแก้ไข	รายละเอียด
00	DAR-PMR-002	29/7/2020	จัดทำเอกสารใหม่ แก้ไขรูปแบบ และรหัสเอกสาร พร้อมกับเพิ่มเติมรายละเอียดในขั้นตอนการปฏิบัติงานให้ครบถ้วนมากยิ่งขึ้น
01	DAR-PMR-039	08/10/2021	เพิ่มตำแหน่ง FMR Approve , เปลี่ยน PMR-HH เป็น PMR-C , เปลี่ยนชื่อ Head of Department จากคุณกฤติยา มิติกาญจน์ เป็นคุณเดชศักดิ์ หล่อวัฒนศิริกุล, เพิ่ม Footer และลายน้ำ
02	DAR-PMR-064	01/06/2023	เพิ่มรายละเอียดขั้นตอนการปฏิบัติงาน และเพิ่ม ขั้นตอนการปฏิบัติงานรูปแบบ Flow

เอกสารแนบที่ 7

บันทึกการตรวจสอบอุปกรณ์ป้องกันอัคคีภัย

PLUS+

บริษัท พลัส พร็อพเพอร์ตี้ จำกัด

ตารางตรวจเช็ค EQP - ไตมาส

รหัสงาน	VW/EQP-Q
รหัสเครื่องจักร	เครื่องสูบน้ำถังพักน้ำก่อนเข้าระบบ-B1
เลขที่ใบงาน	PM241200041
วันที่ปฏิบัติ	26/12/2024
ชื่ออาคาร	B | 1 | ส่วนกลางB1 | ไม่ระบุ | ไม่ระบุ | บ่อหน่วงลานจอดรถอาคาร B

ลำดับ	รายการ	ผลการตรวจเช็ค			หมายเหตุ
		ดี	แก้ไข	อาการเสีย	
	CONTROL				
1	ตรวจเช็คไฟ Show	✔			
2	ตรวจเช็คสภาพ Relay	✔			
3	ตรวจสอบการทำงานของ Control	✔			
4	ตรวจเช็คสภาพตู้ Control	✔			
5	ตรวจเช็คสภาพ Transformer	✔			
6	แรงดัน	✔			
	S-T.....397.5.....โวล์ต				
	R-S.....397.3.....โวล์ต				
	T-R.....400.....โวล์ต				
7	ตรวจเช็คสภาพ Magnetic	✔			
8	ตรวจเช็คค่า OVER LOAD	✔			
	ค่าที่ Set.....3.5.....แอมป์				
9	กระแส	✔			
	R.....2.8.....แอมป์				
	S.....2.69.....แอมป์				
	T.... 27 5.. ..แอมป์				
10	ตรวจเช็คสภาพ Fuse Control	✔			
11	ตรวจเช็คสภาพ Breaker	✔			
12	ตรวจเช็ค TIMER SWITCH	✔			
13	ตรวจเช็คจุดต่อภายในตู้ Control	✔			

รายชื่อพนักงานที่ปฏิบัติงาน

1.วรกร พรหมยินทร์

ชื่อผู้ควบคุม/ผู้ตรวจสอบ

ขจรพงศ์ รักษาจิตร

หมายเหตุ

รายละเอียด ตรวจสอบและวัดค่าเครื่องสูบน้ำถังพักน้ำก่อนเข้าระบบ-B1

สาเหตุ -

คำแนะนำ -

การแก้ปัญหา -

บันทึกผลการปฏิบัติ

☑ 1.ปฏิบัติงานเสร็จเรียบร้อย

☐ 2.ปฏิบัติงานเสร็จแล้วพบสิ่งที่ต้องแก้ไขอีก (CM)

PLUS+

บริษัท พลัส พร็อพเพอร์ตี้ จำกัด

ตารางตรวจเช็ค EQP - ไดรมาส

รหัสงาน	WW/EQP-Q
รหัสเครื่องจักร	เครื่องสูบน้ำถังพักน้ำก่อนเข้าระบบ-B2
เลขที่ใบงาน	PM241200042
วันที่ปฏิบัติ	26/12/2024
ชื่ออาคาร	B | 1 | ส่วนกลางB1 | ไม่ระบุ | ไม่ระบุ | บ่อหน่วงสานจอดรถอาคาร B

ลำดับ	รายการ	ผลการตรวจเช็ค			หมายเหตุ
		ดี	แก้ไข	อาการเสีย	
	CONTROL				
1	ตรวจเช็คสภาพ Breaker	✔			
2	ตรวจเช็ค TIMER SWITCH	✔			
3	ตรวจเช็คจุดต่อภายในตู้ Control	✔			
4	กระแส	✔			
	S.....3.00.....แอมป์				
	R.....3.11.....แอมป์				
	T.....3.08.....แอมป์				
5	ตรวจเช็คสภาพ Fuse Control	✔			
6	ตรวจเช็คสภาพ Relay	✔			
7	ตรวจสอบการทำงานของ Control	✔			
8	ตรวจเช็คสภาพตู้ Control	✔			
9	ตรวจเช็คสภาพ Transformer	✔			
10	แรงดัน	✔			
	R-S.....397.6.....โวล์ต				
	S-T.....397.6.....โวล์ต				
	T-R.....400 ....โวล์ต				
11	ตรวจเช็คสภาพ Magnetic	✔			
12	ตรวจเช็คค่า OVER LOAD	✔			
	ค่าที่ Set.....3.5.....แอมป์				
13	ตรวจเช็คไฟ Show	✔			

รายชื่อพนักงานที่ปฏิบัติงาน

1.วรกร พรหมอินทร์

ชื่อผู้ควบคุม/ผู้ตรวจสอบ

ขจรพงศ์ รักษาจิตร

หมายเหตุ

รายละเอียด ตรวจสอบและวัดค่าเครื่องสูบน้ำถังพักน้ำก่อนเข้าระบบ-B2

สาเหตุ -

คำแนะนำ -

การแก้ปัญหา -

บันทึกผลการปฏิบัติ

☑ 1.ปฏิบัติงานเสร็จเรียบร้อย

☐ 2.ปฏิบัติงานเสร็จแล้วพบสิ่งที่ต้องแก้ไขอีก (CM)

PLUS+

บริษัท พลัส พร็อพเพอร์ตี้ จำกัด

ตารางตรวจเช็ค AR - ไตรมาส

รหัสงาน	WW//AR-Q
รหัสเครื่องจักร	EQJ-B-1
เลขที่ใบงาน	PM241200046
วันที่ปฏิบัติ	26/12/2024
ชื่ออาคาร	B | 1 | ส่วนกลางB1 | ไม่ระบุ | ไม่ระบุ | บ่อหน่วงลานจอดรถอาคาร B

ลำดับ	รายการ	ผลการตรวจเช็ค			หมายเหตุ
		ดี	แก้ไข	อาการเสีย	
	CONTROL				
1	ตรวจเช็ค TIMER SWITCH	✔			
2	ตรวจเช็คสภาพ Fuse Control	✔			
3	ตรวจเช็คไฟ Show	✔			
4	ตรวจสอบการทำงานของ Control	✔			
5	ตรวจเช็คสภาพ Magnetic	✔			
6	ตรวจเช็คสภาพตู้ Control	✔			
7	ตรวจเช็คสภาพ Transformer	✔			
8	กระแส	✔			
	R.....4.51.....แอมป์				
	S.....4.28.... แอมป์				
	T.....4.50.....แอมป์				
9	ตรวจเช็ค Overload	✔			
	ค่าที่ Set.....5.0.....แอมป์				
10	ตรวจเช็คสภาพ Breaker	✔			
11	ตรวจเช็คจุดต่อภายในตู้ Control	✔			
12	แรงดัน	✔			
	T-R.....401.1.....โวล์ต				
	R-S.....398.9.....โวล์ต				
	S-T.....398.2.....โวล์ต				
13	ตรวจเช็คสภาพ Relay	✔			

รายชื่อพนักงานที่ปฏิบัติงาน

1.วรกร พรหมอินทร์

ชื่อผู้ควบคุม/ผู้ตรวจสอบ

ชยรพงศ์ รักษาจิตร

หมายเหตุ

รายละเอียด ตรวจเช็คและวัดค่าบ่อหน่วงลานจอดรถอาคาร B

สาเหตุ -

คำแนะนำ -

การแก้ปัญหา -

บันทึกผลการปฏิบัติ

☑ 1.ปฏิบัติงานเสร็จเรียบร้อย

☐ 2.ปฏิบัติงานเสร็จแล้วพบสิ่งที่ต้องแก้ไขอีก (CM)

PLUS+

บริษัท พลัส พร้อพเพอร์ตี้ จำกัด

ตารางตรวจเช็ค AR - โตรมาส

รหัสงาน	YW//AR-Q
รหัสเครื่องจักร	AEJ-B-1
เลขที่ใบงาน	PM241200047
วันที่ปฏิบัติ	26/12/2024
ชื่ออาคาร	B | 1 | ส่วนกลางB1 | ไม่ระบุ | ไม่ระบุ | บ่อหน่วงลานจอดรถอาคาร B

ลำดับ	รายการ	ผลการตรวจเช็ค			หมายเหตุ
		ดี	แก้ไข	อาการเสีย	
	CONTROL				
1	ตรวจเช็คไฟ Show	✔			
2	ตรวจเช็คจุดต่อภายในตู้ Control	✔			
3	แรงดัน	✔			
	T-R.....4.1.....โวล์ต				
	R-S.....398.....โวล์ต				
	S-T.....399.....โวล์ต				
4	ตรวจเช็คสภาพ Relay	✔			
5	ตรวจเช็คสภาพตู้ Control	✔			
6	ตรวจเช็ค IIMHR SWITCH	✔			
7	ตรวจเช็คสภาพ Transformer	✔			
8	กระแส	✔			
	S.....4.2.....แอมป์				
	T.....4.2.....แอมป์				
	R.....4.4.....แอมป์				
9	ตรวจสอบการทำงานของ Control	✔			
10	ตรวจเช็ค Overload	✔			
	ค่าที่ Set.....5.0.....แอมป์				
11	ตรวจเช็คสภาพ Magnetic	✔			
12	ตรวจเช็คสภาพ Fuse Control	✔			
13	ตรวจเช็คสภาพ Breaker	✔			

รายชื่อพนักงานที่ปฏิบัติงาน

1.ธีรเทพ ยุทธิมา

ชื่อผู้ควบคุม/ผู้ตรวจสอบ

ขจรพงศ์ รักษาจิตร

หมายเหตุ

รายละเอียด ตรวจสอบปั๊ม AEJ-B-1

สาเหตุ -

คำแนะนำ -

การแก้ปัญหา -

บันทึกผลการปฏิบัติ

☑ 1.ปฏิบัติงานเสร็จเรียบร้อย

☐ 2.ปฏิบัติงานเสร็จแล้วพบสิ่งที่ต้องแก้ไขอีก (CM)

PLUS+

บริษัท พลัส พร็อพเพอร์ตี้ จำกัด

ตารางตรวจเช็ค SLP - ไตรมาส

รหัสงาน	VW//SLP-Q
รหัสเครื่องจักร	SLP-B-1
เลขที่ใบงาน	PM241200045
วันที่ปฏิบัติ	26/12/2024
ชื่ออาคาร	B | 1 | ส่วนกลางB1 | ไม่ระบุ | ไม่ระบุ | บ่อหน่วงลานจอดรถอาคาร B

ลำดับ	รายการ	ผลการตรวจเช็ค			หมายเหตุ
		ดี	แก้ไข	อาการเสีย	
	CONTROL				
1	ตรวจเช็คสภาพ Breaker	✔			
2	แรงดัน	✔			
	R-S.....397.....โวล์ต				
	S-T.....397.....โวล์ต				
	T-R.....399.....โวล์ต				
3	ตรวจเช็คสภาพ Fuse Control	✔			
4	ตรวจเช็คสภาพ Magnetic	✔			
5	ตรวจเช็ค TIMER SWITCH	✔			
6	ตรวจเช็คไฟ Show	✔			
7	ตรวจสอบการทำงานของ Control	✔			
8	กระแส	✔			
	R.....2.80.....แอมป์				
	S.....2.81.....แอมป์				
	T.....2.93.....แอมป์				
9	ตรวจเช็ค Overload	✔			
	ค่าที่ Set ....3.9 ....แอมป์				
10	ตรวจเช็คสภาพ Transformer	✔			
11	ตรวจเช็คจุดต่อภายในตู้ Control	✔			
12	ตรวจเช็คสภาพตู้ Control	✔			
13	ตรวจเช็คสภาพ Relay	✔			

รายชื่อพนักงานที่ปฏิบัติงาน

1.วรกร ทรหมอินทร์ 2.ชีรเทพ เทพธิมา

ชื่อผู้ควบคุม/ผู้ตรวจสอบ

ขจรพงศ์ รักษาจิตร

หมายเหตุ

รายละเอียด ตรวจเช็คและวัดค่าบ่อหน่วงลานจอดรถอาคาร B

สาเหตุ -

คำแนะนำ -

การแก้ปัญหา -

บันทึกผลการปฏิบัติ

☑ 1.ปฏิบัติงานเสร็จเรียบร้อย

☐ 2.ปฏิบัติงานเสร็จแล้วพบสิ่งที่ต้องแก้ไขอีก (CM)

PLUS+

บริษัท พลัส พร็อพเพอร์ตี้ จำกัด

ตารางตรวจเช็ค EFP - โดรมาล

รหัสงาน	VW//EFP-Q
รหัสเครื่องจักร	EFP-B-1
เลขที่ใบงาน	PM241200043
วันที่ปฏิบัติ	26/12/2024
ชื่ออาคาร	B | 1 | ส่วนกลางB1 | ไม่ระบุ | ไม่ระบุ | บ่อหน่วงลานจอดรถอาคาร B

ลำดับ	รายการ	ผลการตรวจเช็ค			หมายเหตุ
		ดี	แก้ไข	อาการเสีย	
	CONTROL				
1	ตรวจเช็คจุดต่อภายในตู้ Control	✔			
2	แรงดัน	✔			
	R-S.....393.....โวล์ต				
	S-T.....394.....โวล์ต				
	T-R.....396.....โวล์ต				
3	ตรวจเช็คไฟ Show	✔			
4	ตรวจเช็ค TIMER SWITCH	✔			
5	ตรวจเช็คสภาพ Fuse Control	✔			
6	ตรวจเช็คสภาพ Relay	✔			
7	ตรวจเช็คสภาพ Breaker	✔			
8	กระแส	✔			
	T.....2.9.....แอมป์				
	R.....3.0.....แอมป์				
	S.....2.8.....แอมป์				
9	ตรวจเช็คสภาพ Transformer	✔			
10	ตรวจเช็ค Overload	✔			
	ค่าที่ Set.....3.4.....แอมป์				
11	ตรวจสอบการทำงานของ Control	✔			
12	ตรวจเช็คสภาพตู้ Control	✔			
13	ตรวจเช็คสภาพ Magnetic	✔			

รายชื่อพนักงานที่ปฏิบัติงาน

1.ธีรเทพ ยุทธิมา

ชื่อผู้ควบคุม/ผู้ตรวจสอบ

ขจรพงศ์ รักษาจิตร

หมายเหตุ

รายละเอียด ตรวจสอบปั๊ม EFP-B-1

สาเหตุ -

คำแนะนำ -

การแก้ปัญหา -

บันทึกผลการปฏิบัติ

☑ 1.ปฏิบัติงานเสร็จเรียบร้อย

☐ 2.ปฏิบัติงานเสร็จแล้วพบสิ่งที่ต้องแก้ไขอีก (CM)

PLUS+

บริษัท พลัส พร้อพเพอร์ตี้ จำกัด

ตารางตรวจเช็ค EFP - ไตรมาส

รหัสงาน	VW/EFP-Q
รหัสเครื่องจักร	EFP-B-2
เลขที่ใบงาน	PM241200044
วันที่ปฏิบัติ	26/12/2024
ชื่ออาคาร	B | 1 | ส่วนกลางB1 | ไม่ระบุ | ไม่ระบุ | บ่อหน่วงสานจอสรถอาคาร B

ลำดับ	รายการ	ผลการตรวจเช็ค			หมายเหตุ
		ดี	แก้ไข	อาการเสีย	
	CONTROL				
1	ตรวจเช็คสภาพ Magnetic	✔			
2	ตรวจเช็คจุดต่อภายในตู้ Control	✔			
3	ตรวจเช็คสภาพ Transformer	✔			
4	ตรวจเช็ค Overload	✔			
	ค่าที่ Set.....3.4.....แอมป์				
5	ตรวจสอบการทำงานของ Control	✔			
6	ตรวจเช็คสภาพตู้ Control	✔			
7	แรงดัน	✔			
	R-S.....394.....โวล์ต				
	S-T.....394.....โวล์ต				
	T-R.....396.....โวล์ต				
8	ตรวจเช็คไฟ Show	✔			
9	กระแส	✔			
	R.....3.0.....แอมป์				
	S.....3.0.....แอมป์				
	T.....3.0.....แอมป์				
10	ตรวจเช็ค TIMER SWITCH	✔			
11	ตรวจเช็คสภาพ Fuse Control	✔			
12	ตรวจเช็คสภาพ Breaker	✔			
13	ตรวจเช็คสภาพ Relay	✔			

รายชื่อพนักงานที่ปฏิบัติงาน

1.ธีรเทพ ยุทธิมา

ชื่อผู้ควบคุม/ผู้ตรวจสอบ

ขจรพงศ์ รักษาจิตร

หมายเหตุ

รายละเอียด ตรวจสอบปั๊ม EFP-B-2

สาเหตุ -

คำแนะนำ -

การแก้ปัญหา -

บันทึกผลการปฏิบัติ

☑ 1.ปฏิบัติงานเสร็จเรียบร้อย

☐ 2.ปฏิบัติงานเสร็จแล้วพบสิ่งที่ต้องแก้ไขอีก (CM)

PLUS+

บริษัท พลัส พร็อพเพอร์ตี้ จำกัด

ตารางตรวจเช็ค AR - โตรมาส

รหัสงาน	WW/AR-Q
รหัสเครื่องจักร	SDJ-B-1
เลขที่ใบงาน	PM241200048
วันที่ปฏิบัติ	26/12/2024
ชื่ออาคาร	B | 1 | ส่วนกลางB1 | ไม่ระบุ | ไม่ระบุ | บ่อหน่วงลานจอดรถอาคาร B

ลำดับ	รายการ	ผลการตรวจเช็ค			หมายเหตุ
		ดี	แก้ไข	อาการเสีย	
	CONTROL				
1	ตรวจเช็คสภาพ Fuse Control	✔			
2	ตรวจเช็คไฟ Show	✔			
3	ตรวจเช็คสภาพ Transformer	✔			
4	กระแส	✔			
	S.....3.9.....แอมป์				
	T.....4.1.....แอมป์				
	R.....4.2.....แอมป์				
5	ตรวจเช็คสภาพ Magnetic	✔			
6	ตรวจเช็คสภาพ Breaker	✔			
7	ตรวจเช็คจุดต่อภายในตู้ Control	✔			
8	แรงดัน	✔			
	T-R.....397.....โวล์ต				
	R-S.....395.....โวล์ต				
	S-T.....395.....โวล์ต				
9	ตรวจเช็คสภาพ Relay	✔			
10	ตรวจเช็คสภาพตู้ Control	✔			
11	ตรวจเช็ค TIMER SWITCH	✔			
12	ตรวจสอบการทำงานของ Control	✔			
13	ตรวจเช็ค Overload	✔			
	ค่าที่ Set.....5.0.....แอมป์				

รายชื่อพนักงานที่ปฏิบัติงาน

1.ธีรเทพ ยุทธิมา

ชื่อผู้ควบคุม/ผู้ตรวจสอบ

ชจรพงศ์ รักษาจิตร

หมายเหตุ

รายละเอียด ตรวจสอบบ่อหน่วงลาดจอดรถอาคาร B

สาเหตุ -

คำแนะนำ -

การแก้ปัญหา -

บันทึกผลการปฏิบัติ

☑ 1.ปฏิบัติงานเสร็จเรียบร้อย

☐ 2.ปฏิบัติงานเสร็จแล้วพบสิ่งที่ต้องแก้ไขอีก (CM)

PLUS+

บริษัท พลัส พร็อพเพอร์ตี้ จำกัด

ตารางตรวจเช็ค EQP - ไตรมาส

รหัสงาน	WW/EQP-Q
รหัสเครื่องจักร	เครื่องสูบน้ำถังหักน้ำก่อนเข้าระบบ-C1
เลขที่ใบงาน	PM241200049
วันที่ปฏิบัติ	26/12/2024
ชื่ออาคาร	C | 1 | ส่วนกลางC1 | ไม่ระบุ | ไม่ระบุ | บ่อหน่วงลานจอดรถอาคารC

ลำดับ	รายการ	ผลการตรวจเช็ค			หมายเหตุ
		ดี	แก้ไข	อาการเสีย	
	CONTROL				
1	ตรวจเช็คสภาพ Relay	✔			
2	ตรวจเช็คสภาพ Fuse Control	✔			
3	ตรวจเช็คสภาพ Breaker	✔			
4	ตรวจเช็ค TIMER SWITCH	✔			
5	ตรวจเช็คจุดต่อภายในตู้ Control	✔			
6	ตรวจสอบการทำงานของ Control	✔			
7	กระแส	✔			
	T.....2.76.....แอมป์				
	S.....2.66.....แอมป์				
	R.... 2.82... ..แอมป์				
8	ตรวจเช็คสภาพตู้ Control	✔			
9	ตรวจเช็คสภาพ Transformer	✔			
10	แรงดัน	✔			
	R-S.....400.....โวล์ต				
	I-R.....403.....โวล์ต				
	S-T.... .399... ...โวล์ต				
11	ตรวจเช็คสภาพ Magnetic	✔			
12	ตรวจเช็คค่า OVER LOAD	✔			
	ค่าที่ Set.....3.6.....แอมป์				
13	ตรวจเช็คไฟ Show	✔			

รายชื่อพนักงานที่ปฏิบัติงาน

1.วรกร พรหมอินทร์

ชื่อผู้ควบคุม/ผู้ตรวจสอบ

ขจรพงศ์ รักษาจิตร

หมายเหตุ

รายละเอียด ตรวจเช็คและวัดค่าเครื่องสูบน้ำถังหักน้ำก่อนเข้าระบบ C1

สาเหตุ -

คำแนะนำ -

การแก้ปัญหา -

บันทึกผลการปฏิบัติ

☑ 1.ปฏิบัติงานเสร็จเรียบร้อย

☐ 2.ปฏิบัติงานเสร็จแล้วพบสิ่งที่ต้องแก้ไขอีก (CM)

PLUS+

บริษัท พลัส พร็อพเพอร์ตี้ จำกัด

ตารางตรวจเช็ค EQP - ไดรมาส

รหัสงาน	WI/EQP-Q
รหัสเครื่องจักร	เครื่องสูบน้ำดักหักน้ำก่อนเข้าระบบ-C2
เลขที่ใบงาน	PM241200050
วันที่ปฏิบัติ	26/12/2024
ชื่ออาคาร	C [1] ส่วนกลางC1 [ไม่ระบุ] ไม่ระบุ [บ่อหน่วงลานจอดรถอาคารC

ลำดับ	รายการ	ผลการตรวจเช็ค			หมายเหตุ
		ดี	แก้ไข	อาการเสีย	
	CONTROL				
1	ตรวจเช็คสภาพ Relay	✔			
2	ตรวจเช็คสภาพตู้ Control	✔			
3	ตรวจเช็คสภาพ Transformer	✔			
4	แรงดัน	✔			
	S-T.....399.....โวล์ต				
	R-S.....400.....โวล์ต				
	T-R.....403.....โวล์ต				
5	ตรวจเช็คสภาพ Magnetic	✔			
6	ตรวจเช็คค่า OVERLOAD	✔			
	ค่าที่ Set ....3.5 ....แอมป์				
7	ตรวจเช็คไฟ Show	✔			
8	กระแส	✔			
	R.....3.22.....แอมป์				
	T.....3.11.....แอมป์				
	S.....2.99.....แอมป์				
9	ตรวจเช็คสภาพ Fuse Control	✔			
10	ตรวจเช็คสภาพ Breaker	✔			
11	ตรวจเช็ค TIMER SWITCH	✔			
12	ตรวจเช็คจุดต่อภายในตู้ Control	✔			
13	ตรวจสอบการทำงานของ Control	✔			

รายชื่อพนักงานที่ปฏิบัติงาน

1.วรการ พรหมอินทร์

ชื่อผู้ควบคุม/ผู้ตรวจสอบ

ขจรพงศ์ รักษาจิตร

หมายเหตุ

รายละเอียด ตรวจเช็คและวัดค่าบ่หน่วงลานจอดรถอาคาร C2

สาเหตุ -

คำแนะนำ -

การแก้ปัญหา -

บันทึกผลการปฏิบัติ

☑ 1.ปฏิบัติงานเสร็จเรียบร้อย

☐ 2.ปฏิบัติงานเสร็จแล้วพบสิ่งที่ต้องแก้ไขอีก (CM)

PLUS+

บริษัท พลัส พร้อพเพอร์ตี้ จำกัด

ตารางตรวจเช็ค AR - ไตรมาส

รหัสงาน	VN//AR-Q
รหัสเครื่องจักร	EQJ-C-1
เลขที่ใบงาน	PM241200054
วันที่ปฏิบัติ	26/12/2024
ชื่ออาคาร	C | 1 | ส่วนกลางC1 | ไม่ระบุ | ไม่ระบุ | บ่อหน่วงลานจอดรถอาคารC

ลำดับ	รายการ	ผลการตรวจเช็ค			หมายเหตุ
		ดี	แก้ไข	อาการเสีย	
	CONTROL				
1	ตรวจสอบการทำงานของ Control	✔			
2	ตรวจเช็กจุดต่อภายในตู้ Control	✔			
3	แรงดัน	✔			
	T-R. ...401 ....โวล์ต				
	S-T.....398.....โวล์ต				
	R-S.....398.....โวล์ต				
4	ตรวจเช็คสภาพ Relay	✔			
5	ตรวจเช็กสภาพตู้ Control	✔			
6	ตรวจเช็คสภาพ Magnetic	✔			
7	ตรวจเช็คสภาพ Transformer	✔			
8	กระแส	✔			
	S.....4.80.....แอมป์				
	T.....5.14.....แอมป์				
	R.....5.24.....แอมป์				
9	ตรวจเช็คไฟ Show	✔			
10	ตรวจเช็ค Overload	✔			
	ค่าที่ Set.....5.4.....แอมป์				
11	ตรวจเช็คสภาพ Fuse Control	✔			
12	ตรวจเช็ค TIMER SWITCH	✔			
13	ตรวจเช็กสภาพ Breaker	✔			

รายชื่อพนักงานที่ปฏิบัติงาน

1.วรกร พรหมยินทร์

ชื่อผู้ควบคุม/ผู้ตรวจสอบ

ขจรพงศ์ รักษาจิตร

หมายเหตุ

รายละเอียด ตรวจเช็คและวัดค่าบ่อหน่วงลานจอดรถอาคาร C

สาเหตุ -

คำแนะนำ -

การแก้ปัญหา -

บันทึกผลการปฏิบัติ

☑ 1.ปฏิบัติงานเสร็จเรียบร้อย

☐ 2.ปฏิบัติงานเสร็จแล้วพบสิ่งที่ต้องแก้ไขอีก (CM)

PLUS+

บริษัท พลัส พร็อพเพอร์ตี้ จำกัด

ตารางตรวจเช็ค AR - โดรมาล

รหัสงาน	WW//AR-Q
รหัสเครื่องจักร	EQJ-C-2
เลขที่ใบงาน	PM241200055
วันที่ปฏิบัติ	26/12/2024
ชื่ออาคาร	C | 1 | ส่วนกลางC1 | ไม่ระบุ | ไม่ระบุ | บ่อหน่วงลานจอดรถอาคารC

ลำดับ	รายการ	ผลการตรวจเช็ค			หมายเหตุ
		ดี	แก้ไข	อาการเสีย	
	CONTROL				
1	ตรวจเช็คสภาพ Magnetic	✔			
2	ตรวจสอบการทำงานของ Control	✔			
3	ตรวจเช็คสภาพ Fuse Control	✔			
4	ตรวจเช็คไฟ Show	✔			
5	ตรวจเช็คสภาพ Transformer	✔			
6	กระแส	✔			
	T.....5.0.....แอมป์				
	R.....5.2.....แอมป์				
	S.....4.8.....แอมป์				
7	ตรวจเช็ค Overload	✔			
	ค่าที่ Set.....5.7.....แอมป์				
8	ตรวจเช็ค TIMER SWITCH	✔			
9	ตรวจเช็คสภาพ Breaker	✔			
10	ตรวจเช็คจุดต่อภายในตู้ Control	✔			
11	แรงดัน	✔			
	R-S.....400.....โวล์ต				
	S-T.....399.7.....โวล์ต				
	T-R.....402.4.....โวล์ต				
12	ตรวจเช็คสภาพ Relay	✔			
13	ตรวจเช็คสภาพตู้ Control	✔			

รายชื่อพนักงานที่ปฏิบัติงาน

1.วรกร พรหมอินทร์

ชื่อผู้ควบคุม/ผู้ตรวจสอบ

ขจรพงศ์ รักษาจิตร

หมายเหตุ

รายละเอียด ตรวจเช็คและวัดค่าบ่อหน่วงลานจอดรถอาคาร C

สาเหตุ -

คำแนะนำ -

การแก้ปัญหา -

บันทึกผลการปฏิบัติ

☑ 1.ปฏิบัติงานเสร็จเรียบร้อย

☐ 2.ปฏิบัติงานเสร็จแล้วพบสิ่งที่ต้องแก้ไขอีก (CM)

PLUS

บริษัท พลัส พร็อพเพอร์ตี้ จำกัด

ตารางตรวจเช็ค AR - ไตรมาส

รหัสงาน	WW/AR-Q
รหัสเครื่องจักร	AEJ-C-1
เลขที่ใบงาน	PM241200056
วันที่ปฏิบัติ	26/12/2024
ชื่ออาคาร	C | 1 | ส่วนกลางC1 | ไม่ระบุ | ไม่ระบุ | บ่อหน่วงลานจอดรถอาคารC

ลำดับ	รายการ	ผลการตรวจเช็ค			หมายเหตุ
		ดี	แก้ไข	อาการเสีย	
	CONTROL				
1	ตรวจเช็ค Overload	✔			
	ค่าที่ Set.....5.0.....แอมป์				
2	ตรวจเช็คสภาพ Fuse Control	✔			
3	ตรวจเช็คไฟ Show	✔			
4	ตรวจเช็ค TIMER SWITCH	✔			
5	แรงดัน	✔			
	S-T.....400.....โวล์ต				
	T-R.....402.....โวล์ต				
	R-S.....400.....โวล์ต				
6	ตรวจเช็คสภาพ Relay	✔			
7	ตรวจเช็คสภาพตู้ Control	✔			
8	ตรวจสอบการทำงานของ Control	✔			
9	ตรวจเช็คสภาพ Magnetic	✔			
10	ตรวจเช็คสภาพ Breaker	✔			
11	ตรวจเช็คจุดต่อภายในตู้ Control	✔			
12	ตรวจเช็คสภาพ Transformer	✔			
13	กระแส	✔			
	S.....4.73.....แอมป์				
	T.....4.89.....แอมป์				
	R.....5.19.....แอมป์				

รายชื่อพนักงานที่ปฏิบัติงาน

1.วรกร พรหมอินทร์

ชื่อผู้ควบคุม/ผู้ตรวจสอบ

ขจรพงศ์ รักษาจิตร

หมายเหตุ

รายละเอียด ตรวจเช็คและวัดค่าบ่อหน่วงลานจอดรถอาคาร C

สาเหตุ -

คำแนะนำ -

การแก้ปัญหา -

บันทึกผลการปฏิบัติ

☑ 1.ปฏิบัติงานเสร็จเรียบร้อย

☐ 2.ปฏิบัติงานเสร็จแล้วพบสิ่งที่ต้องแก้ไขอีก (CM)

PLUS+

บริษัท พลัส พร็อพเพอร์ตี้ จำกัด

ตารางตรวจเช็ค AR - โตรมาส

รหัสงาน	WW//AR-Q
รหัสเครื่องจักร	AEJ-C-2
เลขที่ใบงาน	PM241200057
วันที่ปฏิบัติ	26/12/2024
ชื่ออาคาร	C | 1 | ส่วนกลางC1 | ไม่ระบุ | ไม่ระบุ | บ่อหน่วงลานจอดรถอาคารC

ลำดับ	รายการ	ผลการตรวจเช็ค			หมายเหตุ
		ดี	แก้ไข	อาการเสีย	
	CONTROL				
1	ตรวจเช็ค TIMER SWITCH	✔			
2	ตรวจเช็กสภาพตู้ Control	✔			
3	ตรวจสอบการทำงานของ Control	✔			
4	ตรวจเช็คสภาพ Magnetic	✔			
5	ตรวจเช็คสภาพ Fuse Control	✔			
6	ตรวจเช็คไฟ Show	✔			
7	กระแส	✔			
	R.....4.4.....แอมป์				
	S.....3.9.....แอมป์				
	T.... 4.2.... แอมป์				
8	ตรวจเช็คสภาพ Transformer	✔			
9	ตรวจเช็ค Overload	✔			
	ค่าที่ Set.....5.0.....แอมป์				
10	ตรวจเช็คสภาพ Breaker	✔			
11	ตรวจเช็คจุดต่อภายในตู้ Control	✔			
12	แรงดัน	✔			
	T-R.....4.2.....โวล์ต				
	S-T.....399.....โวล์ต				
	R-S.....399.....โวล์ต				
13	ตรวจเช็คสภาพ Relay	✔			

รายชื่อพนักงานที่ปฏิบัติงาน

1.ธีรเทพ ยุทธิมา

ชื่อผู้ควบคุม/ผู้ตรวจสอบ

ขจรพงศ์ รักษาจิตร

หมายเหตุ

รายละเอียด ตรวจสอบวัดค่าปั๊ม AEJ-C-2

สาเหตุ -

คำแนะนำ -

การแก้ปัญหา -

บันทึกผลการปฏิบัติ

☑ 1.ปฏิบัติงานเสร็จเรียบร้อย

☐ 2.ปฏิบัติงานเสร็จแล้วพบสิ่งที่ต้องแก้ไขอีก (CM)

PLUS+

บริษัท พลัส พร็อพเพอร์ตี้ จำกัด

ตารางตรวจเช็ค AR - ไตรมาส

รหัสงาน	VN//AR-Q
รหัสเครื่องจักร	AEJ-C-3
เลขที่ใบงาน	PM241200058
วันที่ปฏิบัติ	26/12/2024
ชื่ออาคาร	C | 1 | ส่วนกลางC1 | ไม่ระบุ | ไม่ระบุ | บ่อหน่วงลานจอดรถอาคารC

ลำดับ	รายการ	ผลการตรวจเช็ค			หมายเหตุ
		ดี	แก้ไข	อาการเสีย	
	CONTROL				
1	แรงดัน	✔			
	T-R.....4.2.....โวล์ต				
	S-T.....399.....โวล์ต				
	R-S... .399.. ..โวล์ต				
2	ตรวจเช็คสภาพ Relay	✔			
3	ตรวจเช็คสภาพตู้ Control	✔			
4	ตรวจสอบการทำงานของ Control	✔			
5	ตรวจเช็คสภาพ Magnetic	✔			
6	ตรวจเช็คสภาพ Transformer	✔			
7	กระแส	✔			
	S.....4.6.....แอมป์				
	T.....4.7.....แอมป์				
	R.....5.1.....แอมป์				
8	ตรวจเช็ค Overload	✔			
	ค่าที่ Set.....5.....แอมป์				
9	ตรวจเช็คสภาพ Fuse Control	✔			
10	ตรวจเช็คสภาพ Breaker	✔			
11	ตรวจเช็คไฟ Show	✔			
12	ตรวจเช็คจุดต่อภายในตู้ Control	✔			
13	ตรวจเช็ค TIMER SWITCH	✔			

รายชื่อพนักงานที่ปฏิบัติงาน

1.ธีรเทพ ฤทธิมา

ชื่อผู้ควบคุม/ผู้ตรวจสอบ

ชจรพงศ์ รักษาจิตร

หมายเหตุ

รายละเอียด ตรวจสแบร์ดค่าปั๊ม AEJ-C-2

สาเหตุ -

คำแนะนำ -

การแก้ปัญหา -

บันทึกผลการปฏิบัติ

☑ 1.ปฏิบัติงานเสร็จเรียบร้อย

☐ 2.ปฏิบัติงานเสร็จแล้วพบสิ่งที่ต้องแก้ไขอีก (CM)

PLUS+

บริษัท พลัส พร็อพเพอร์ตี้ จำกัด

ตารางตรวจเช็ค SLP - โครมาส

รหัสงาน	WW/SLP-Q
รหัสเครื่องจักร	SLP-C-1
เลขที่ใบงาน	PM241200053
วันที่ปฏิบัติ	26/12/2024
ชื่ออาคาร	C | 1 | ส่วนกลางC1 | ไม่ระบุ | ไม่ระบุ | บ่อหน่วงลานจอดรถอาคารC

ลำดับ	รายการ	ผลการตรวจเช็ค			หมายเหตุ
		ดี	แก้ไข	อาการเสีย	
	CONTROL				
1	ตรวจเช็คสภาพ Relay	✔			
2	ตรวจเช็คสภาพ Magnetic	✔			
3	ตรวจเช็คสภาพ Fuse Control	✔			
4	ตรวจเช็ค TIMER SWITCH	✔			
5	ตรวจเช็คไฟ Show	✔			
6	ตรวจเช็ค Overload	✔			
	ค่าที่ Set.....3.7.....แอมป์				
7	ตรวจสอบการทำงานของ Control	✔			
8	ตรวจเช็คจุดต่อภายในตู้ Control	✔			
9	กระแส	✔			
	R.....3.0.....แอมป์				
	S.....2.9.....แอมป์				
	T.....3.1.....แอมป์				
10	ตรวจเช็คสภาพ Breaker	✔			
11	ตรวจเช็คสภาพ Transformer	✔			
12	ตรวจเช็คสภาพตู้ Control	✔			
13	แรงดัน	✔			
	R-S.....400.....โวล์ต				
	S-T.....400.....โวล์ต				
	T-R.....403.....โวล์ต				

รายชื่อพนักงานที่ปฏิบัติงาน

1.ธีรเทพ ยุทธิมา

ชื่อผู้ควบคุม/ผู้ตรวจสอบ

ขจรพงศ์ รักษาจิตร

หมายเหตุ

รายละเอียด ตรวจสอบวัดค่าปั๊ม SLP-C-1

สาเหตุ -

คำแนะนำ -

การแก้ปัญหา -

บันทึกผลการปฏิบัติ

☑ 1.ปฏิบัติงานเสร็จเรียบร้อย

☐ 2.ปฏิบัติงานเสร็จแล้วพบสิ่งที่ต้องแก้ไขอีก (CM)

PLUS+

บริษัท พลัส พร็อพเพอร์ตี้ จำกัด

ตารางตรวจเช็ค EFP - ไตรมาส

รหัสงาน	WW/EFP-Q
รหัสเครื่องจักร	EFP-C-1
เลขที่ใบงาน	PM241200051
วันที่ปฏิบัติ	26/12/2024
ชื่ออาคาร	C | 1 | ส่วนกลางC1 | ไม่ระบุ | ไม่ระบุ | บ่อหน่วงลานจอดรถอาคารC

ลำดับ	รายการ	ผลการตรวจเช็ค			หมายเหตุ
		ดี	แก้ไข	อาการเสีย	
	CONTROL				
1	แรงดัน	✔			
	T-R.....402.....โวล์ต				
	R-S.....399.....โวล์ต				
	S-T.....399.....โวล์ต				
2	ตรวจเช็คไฟ Show	✔			
3	กระแส	✔			
	R.....2.8.....แอมป์				
	S.....2.6.....แอมป์				
	T.....2.7.....แอมป์				
4	ตรวจเช็คสภาพ Breaker	✔			
5	ตรวจเช็คจุดต่อภายในตู้ Control	✔			
6	ตรวจเช็คสภาพ Transformer	✔			
7	ตรวจเช็ค Overload	✔			
	ค่าที่ Set.....4.2.....แอมป์				
8	ตรวจสอบการทำงานของ Control	✔			
9	ตรวจเช็คสภาพตู้ Control	✔			
10	ตรวจเช็คสภาพ Magnetic	✔			
11	ตรวจเช็ค TIMER SWITCH	✔			
12	ตรวจเช็คสภาพ Fuse Control	✔			
13	ตรวจเช็คสภาพ Relay	✔			

รายชื่อพนักงานที่ปฏิบัติงาน

1.สิรเทพ มุหธิมา

ชื่อผู้ควบคุม/ผู้ตรวจสอบ

ขจรพงศ์ รักษาจิตร

หมายเหตุ

รายละเอียด ตรวจสอบวัดค่าปั๊ม EFP-C-1

สาเหตุ -

คำแนะนำ -

การแก้ปัญหา -

บันทึกผลการปฏิบัติ

☑ 1.ปฏิบัติงานเสร็จเรียบร้อย

☐ 2.ปฏิบัติงานเสร็จแล้วพบสิ่งที่ต้องแก้ไขอีก (CM)

PLUS+

บริษัท พลัส พร็อพเพอร์ตี้ จำกัด

ตารางตรวจเช็ค EFP - ไตรมาส

รหัสงาน	WW/EFP-Q
รหัสเครื่องจักร	EFP-C-2
เลขที่ใบงาน	PM241200052
วันที่ปฏิบัติ	26/12/2024
ชื่ออาคาร	C | 1 | ส่วนกลางC1 | ไม่ระบุ | ไม่ระบุ | บ่อหน่วงลานจอดรถอาคารC

ลำดับ	รายการ	ผลการตรวจเช็ค			หมายเหตุ
		ดี	แก้ไข	อาการเสีย	
	CONTROL				
1	ตรวจสอบการทำงานของ Control	✔			
2	ตรวจเช็คสภาพตู้ Control	✔			
3	ตรวจเช็ค Overload	✔			
	ค่าที่ Set ....4.2 ....แอมป์				
4	ตรวจเช็คไฟ Show	✔			
5	ตรวจเช็ค TIMER SWITCH	✔			
6	ตรวจเช็คสภาพ Fuse Control	✔			
7	ตรวจเช็คสภาพ Relay	✔			
8	ตรวจเช็คสภาพ Breaker	✔			
9	ตรวจเช็คจุดต่อภายในตู้ Control	✔			
10	ตรวจเช็คสภาพ Transformer	✔			
11	กระแส	✔			
	S.....2.8.....แอมป์				
	R.....2.9.....แอมป์				
	T.....2.9.....แอมป์				
12	ตรวจเช็คสภาพ Magnetic	✔			
13	แรงดัน	✔			
	R-S.....399.....โวล์ต				
	S-T.....399.....โวล์ต				
	T-R.....4.2.....โวล์ต				

รายชื่อพนักงานที่ปฏิบัติงาน

1.ธีรเทพ บุทธิมา

ชื่อผู้ควบคุม/ผู้ตรวจสอบ

ขจรพงศ์ รักษาจิตร

หมายเหตุ

รายละเอียด ตรวจสอบวัดค่า EFP-C-2

สาเหตุ -

คำแนะนำ -

การแก้ปัญหา -

บันทึกผลการปฏิบัติ

☑ 1.ปฏิบัติงานเสร็จเรียบร้อย

☐ 2.ปฏิบัติงานเสร็จแล้วพบสิ่งที่ต้องแก้ไขอีก (CM)

PLUS+

บริษัท พลัส พร็อพเพอร์ตี้ จำกัด

ตารางตรวจเช็ค AR - ไดรมาส

รหัสงาน	VAN//AR-Q
รหัสเครื่องจักร	SDJ-C-1
เลขที่ใบงาน	PM241200059
วันที่ปฏิบัติ	26/12/2024
ชื่ออาคาร	C | 1 | ส่วนกลางC1 | ไม่ระบุ | ไม่ระบุ | บ่อหน่วงสถานจอดรถอาคารC

ลำดับ	รายการ	ผลการตรวจเช็ค			หมายเหตุ
		ดี	แก้ไข	อาการเสีย	
	CONTROL				
1	แรงดัน	✔			
	T-R.....402.....โวล์ต				
	R-S.....400.....โวล์ต				
	S-T.....400.....โวล์ต				
2	ตรวจเช็คสภาพ Relay	✔			
3	ตรวจเช็คสภาพตู้ Control	✔			
4	ตรวจสอบการทำงานของ Control	✔			
5	ตรวจเช็คสภาพ Magnetic	✔			
6	กระแส	✔			
	S.....4.2. ...แอมป์				
	T.....4.4.....แอมป์				
	R.....4.6.....แอมป์				
7	ตรวจเช็คสภาพ Fuse Control	✔			
8	ตรวจเช็ค Overload	✔			
	ค่าที่ Set.....5.0.....แอมป์				
9	ตรวจเช็คไฟ Show	✔			
10	ตรวจเช็คสภาพ Breaker	✔			
11	ตรวจเช็ค TIMER SWITCH	✔			
12	ตรวจเช็คจุดต่อภายในตู้ Control	✔			
13	ตรวจเช็คสภาพ Transformer	✔			

รายชื่อพนักงานที่ปฏิบัติงาน

1.ธีรเทพ ยุทธิษิมา

ชื่อผู้ควบคุม/ผู้ตรวจสอบ

ขจรพงศ์ รักษาจิตร

หมายเหตุ

รายละเอียด ตรวจสอบวัดค่าปั๊ม SDJ-C-1

สาเหตุ -

คำแนะนำ -

การแก้ปัญหา -

บันทึกผลการปฏิบัติ

☑ 1.ปฏิบัติงานเสร็จเรียบร้อย

☐ 2.ปฏิบัติงานเสร็จแล้วพบสิ่งที่ต้องแก้ไขอีก (CM)

PLUS+

บริษัท พลัส พร็อพเพอร์ตี้ จำกัด

ตารางตรวจเช็ค AR - ไดรมาส

รหัสงาน	WW/AR-Q
รหัสเครื่องจักร	SDJ-C-2
เลขที่ใบงาน	PM241200060
วันที่ปฏิบัติ	26/12/2024
ชื่ออาคาร	C | 1 | ส่วนกลางC1 | ไม่ระบุ | ไม่ระบุ | บ่อหน่วงลานจอดรถอาคารC

ลำดับ	รายการ	ผลการตรวจเช็ค			หมายเหตุ
		ดี	แก้ไข	อาการเสีย	
	CONTROL				
1	ตรวจสอบการทำงานของ Control	✔			
2	ตรวจเช็คจุดต่อภายในตู้ Control	✔			
3	แรงดัน	✔			
	T-R. ...402 ....โวล์ต				
	R-S.....400.....โวล์ต				
	S-T.....400.....โวล์ต				
4	ตรวจเช็คสภาพ Relay	✔			
5	ตรวจเช็คสภาพตู้ Control	✔			
6	ตรวจเช็คสภาพ Magnetic	✔			
7	ตรวจเช็คสภาพ Transformer	✔			
8	กระแส	✔			
	S.....4.2.....แอมป์				
	T.....4.4.....แอมป์				
	R.....4.6.....แอมป์				
9	ตรวจเช็ค TIMER SWITCH	✔			
10	ตรวจเช็ค Overload	✔			
	ค่าที่ Set.....5.0.....แอมป์				
11	ตรวจเช็คสภาพ Fuse Control	✔			
12	ตรวจเช็คไฟ Show	✔			
13	ตรวจเช็คสภาพ Breaker	✔			

รายชื่อพนักงานที่ปฏิบัติงาน

1.ธีรเทพ ยุทธิมา

ชื่อผู้ควบคุม/ผู้ตรวจสอบ

ขจรพงศ์ รักษาจิตร

หมายเหตุ

รายละเอียด ตรวจสอบวัดค่า SDJ-C-2

สาเหตุ -

คำแนะนำ -

การแก้ปัญหา -

บันทึกผลการปฏิบัติ

☑ 1.ปฏิบัติงานเสร็จเรียบร้อย

☐ 2.ปฏิบัติงานเสร็จแล้วพบสิ่งที่ต้องแก้ไขอีก (CM)

PLUS+

บริษัท พลัส พร็อพเพอร์ตี้ จำกัด

ตารางตรวจเช็ค DP - ไตรมาส

รหัสงาน	WW//DP-Q
รหัสเครื่องจักร	DP-B-1
เลขที่ใบงาน	PM241200039
วันที่ปฏิบัติ	26/12/2024
ชื่ออาคาร	B | 1 | ส่วนกลางB1 | ไม่ระบุ | ไม่ระบุ | ป้อม รปภ

ลำดับ	รายการ	ผลการตรวจเช็ค			หมายเหตุ
		ดี	แก้ไข	อาการเสีย	
	CONTROL				
1	ตรวจเช็คสภาพ Magnetic	✔			
2	ตรวจเช็ค TIMER SWITCH	✔			
3	ตรวจเช็คสภาพ Transformer	✔			
4	ตรวจเช็คสภาพตู้ Control	✔			
5	กระแส	✔			
	R.....4.0.....แอมป์				
	T.....3.9.....แอมป์				
	S.....3.8.....แอมป์				
6	ตรวจเช็คสภาพ Relay	✔			
7	ตรวจสอบการทำงานของ Control	✔			
8	ตรวจเช็คสภาพ Fuse Control	✔			
9	ตรวจเช็ค Overload	✔			
	ค่าที่ Set.....4.8.....แอมป์				
10	ตรวจเช็คจุดต่อภายในตู้ Control	✔			
11	แรงดัน	✔			
	R-S... .400... ..โวล์ต				
	S-T.....400.....โวล์ต				
	T-R.....403.....โวล์ต				
12	ตรวจเช็คไฟ Show	✔			
13	ตรวจเช็คสภาพ Breaker	✔			

รายชื่อพนักงานที่ปฏิบัติงาน

1.วรกร พรหมเอินทร์

ชื่อผู้ควบคุม/ผู้ตรวจสอบ

ขจรพงศ์ รักษาจิตร

หมายเหตุ

รายละเอียด ตรวจเช็คและวัดค่าระบบย่อย DP-B1

สาเหตุ -

คำแนะนำ -

การแก้ปัญหา -

บันทึกผลการปฏิบัติ

☑ 1.ปฏิบัติงานเสร็จเรียบร้อย

☐ 2.ปฏิบัติงานเสร็จแล้วพบสิ่งที่ต้องแก้ไขอีก (CM)

PLUS+

บริษัท พลัส พร็อพเพอร์ตี้ จำกัด

ตารางตรวจเช็ค DP - ไดรมาล

รหัสงาน	WW/DP-Q
รหัสเครื่องจักร	DP-B-2
เลขที่ใบงาน	PM241200040
วันที่ปฏิบัติ	26/12/2024
ชื่ออาคาร	B | 1 | ส่วนกลางB1 | ไม่ระบุ | ไม่ระบุ | ป้อม รปภ

ลำดับ	รายการ	ผลการตรวจเช็ค			หมายเหตุ
		ดี	แก้ไข	อาการเสีย	
	CONTROL				
1	ตรวจเช็ค TIMER SWITCH	✔			
2	ตรวจเช็คไฟ Show	✔			
3	ตรวจเช็คสภาพ Magnetic	✔			
4	ตรวจเช็คสภาพ Breaker	✔			
5	ตรวจเช็คสภาพตู้ Control	✔			
6	กระแส	✔			
	T.....40.8.....แอมป์				
	R.....42.1.....แอมป์				
	S.....29.5.....แอมป์				
7	ตรวจเช็คสภาพ Relay	✔			
8	ตรวจสอบการทำงานของ Control	✔			
9	ตรวจเช็คสภาพ Fuse Control	✔			
10	แรงดัน	✔			
	T-R.....403.....โวล์ต				
	S-T.....401.....โวล์ต				
	R-S.....401.....โวล์ต				
11	ตรวจเช็ค Overload	✔			
	ค่าที่ Set.....4.8.....แอมป์				
12	ตรวจเช็คจุดต่อภายในตู้ Control	✔			
13	ตรวจเช็คสภาพ Transformer	✔			

รายชื่อพนักงานที่ปฏิบัติงาน

1.วรกร พรหมอินทร์

ชื่อผู้ควบคุม/ผู้ตรวจสอบ

ขจรพงศ์ รักษาจิตร

หมายเหตุ

รายละเอียด ตรวจเช็คและวัดค่าระบบย่อย DP-B2

สาเหตุ -

คำแนะนำ -

การแก้ปัญหา -

บันทึกผลการปฏิบัติ

☑ 1.ปฏิบัติงานเสร็จเรียบร้อย

☐ 2.ปฏิบัติงานเสร็จแล้วพบสิ่งที่ต้องแก้ไขอีก (CM)

หน่วยงาน เดอะเบส เซ็นทรัล-ภูเก็ต อาคาร A	ใบตรวจเช็ค ไฟฉุกเฉิน (Emergency Light)	วันที่ตรวจสอบ รหัสอุปกรณ์	22-07-67 EML-(A101-A807)

ลำดับ	รายการ / รหัสเครื่อง	ไฟชาร์จแบตเตอรี่		สภาพแบตเตอรี่		ผลการตรวจสอบ		สถานที่ติดตั้ง	หมายเหตุ
		ปกติ	แก้ไข	ปกติ	แก้ไข	ปกติ	แก้ไข		
1	EML-A101	/		/		/		หน้าประตู Access ฝั่งนิติ	
2	EML-A102	/		/		/		ในบันไดหนีไฟชั้น1 ST1	
3	EML-A103	/		/		/		ห้องไฟฟ้าชั้น1	
4	EML-A104	/		/		/		Central Batt	
5	EML-A105	/		/		/		หน้าห้อง 1/10	
6	EML-A106	/		/		/		ในบันไดหนีไฟชั้น1 ST2	
7	EML-A107	/		/		/		ประตู Access หลังอาคาร	
8	EML-A108	/		/		/		ห้อง MDB	
9	EML-A109	/		/		/		ห้อง Booster Pump อาคารA	
10	EML-A110	/		/		/		ห้อง Generator	
11	EML-A201	/		/		/		หน้าห้อง 1/18	
12	EML-A202	/		/		/		ในบันไดหนีไฟชั้น2 ST1	
13	EML-A203	/		/		/		ห้องไฟฟ้าชั้น2	
14	EML-A204	/		/		/		Central Batt	
15	EML-A205	/		/		/		หน้าห้อง 1/34	
16	EML-A206	/		/		/		หน้าห้อง 1/27	
17	EML-A207	/		/		/		ในบันไดหนีไฟชั้น2 ST2	
18	EML-A301	/		/		/		หน้าห้อง 1/42	
19	EML-A302	/		/		/		ในบันไดหนีไฟชั้น3 ST1	
20	EML-A303	/		/		/		ห้องไฟฟ้าชั้น3	
21	EML-A304	/		/		/		Central Batt	
22	EML-A305	/		/		/		หน้าห้อง 1/58	
23	EML-A306	/		/		/		หน้าห้อง 1/51	
24	EML-A307	/		/		/		ในบันไดหนีไฟชั้น3 ST2	
25	EML-A401	/		/		/		หน้าลิฟต์ชั้น4	
26	EML-A402	/		/		/		หน้าห้อง 1/68	
27	EML-A403	/		/		/		ในบันไดหนีไฟชั้น4 ST1	
28	EML-A404	/		/		/		ห้องไฟฟ้าชั้น4	
29	EML-A405	/		/		/		หน้าห้อง 1/84	
30	EML-A406	/		/		/		หน้าห้อง 1/77	

หมายเหตุ

หน่วยงาน เดอะเบส เซ็นทรัล-ภูเก็ต อาคาร A	ใบตรวจเช็ค ไฟฉุกเฉิน (Emergency Light)	วันที่ตรวจสอบ รหัสอุปกรณ์	22-07-67 EML-(A101-A807)

ลำดับ	รายการ / รหัสเครื่อง	ไฟชาร์จแบตเตอรี่		สภาพแบตเตอรี่		ผลการตรวจสอบ		สถานที่ติดตั้ง	หมายเหตุ
		ปกติ	แก้ไข	ปกติ	แก้ไข	ปกติ	แก้ไข		
31	EML-A407	/		/		/		ในบันไดหนีไฟชั้น4 ST2	
32	EML-A501	/		/		/		หน้าลิฟต์ชั้น5	
33	EML-A502	/		/		/		หน้าห้อง 1/94	
34	EML-A503	/		/		/		ในบันไดหนีไฟชั้น5 ST1	
35	EML-A504	/		/		/		ห้องไฟฟ้าชั้น5	
36	EML-A505	/		/		/		หน้าห้อง 1/110	
37	EML-A506	/		/		/		หน้าห้อง 1/93	
38	EML-A507	/		/		/		ในบันไดหนีไฟชั้น5 ST2	
39	EML-A601	/		/		/		หน้าลิฟต์ชั้น6	
40	EML-A602	/		/		/		หน้าห้อง 1/120	
41	EML-A603	/		/		/		ในบันไดหนีไฟชั้น6 ST1	
42	EML-A604	/		/		/		ห้องไฟฟ้าชั้น6	
43	EML-A605	/		/		/		หน้าห้อง 1/136	
44	EML-A606	/		/		/		หน้าห้อง 1/129	
45	EML-A607	/		/		/		ในบันไดหนีไฟชั้น6 ST2	
46	EML-A701	/		/		/		หน้าลิฟต์ชั้น7	
47	EML-A702	/		/		/		หน้าห้อง 1/146	
48	EML-A703	/		/		/		ในบันไดหนีไฟชั้น7 ST1	
49	EML-A704	/		/		/		ห้องไฟฟ้าชั้น7	
50	EML-A705	/		/		/		หน้าห้อง 1/162	
51	EML-A706	/		/		/		หน้าห้อง 1/155	
52	EML-A707	/		/		/		ในบันไดหนีไฟชั้น7 ST2	
53	EML-A801	/		/		/		หน้าลิฟต์ชั้น8	
54	EML-A802	/		/		/		หน้าห้อง 1/172	
55	EML-A803	/		/		/		ในบันไดหนีไฟชั้น8 ST1	
56	EML-A804	/		/		/		ห้องไฟฟ้าชั้น8	
57	EML-A805	/		/		/		หน้าห้อง 1/188	
58	EML-A806	/		/		/		หน้าห้อง 1/181	
59	EML-A807	/		/		/		ในบันไดหนีไฟชั้น8 ST2	

หมายเหตุ

หน่วยงาน เดอะเบส เซ็นทรัล-ภูเก็ต	ใบตรวจเช็คป้ายทางหนีไฟ (FIRE EXIT)	วันที่ตรวจสอบ 22/7/2567
อาคาร A		รหัสอุปกรณ์ FE A101-A804

ลำดับ	รายการ/รหัสเครื่อง	ไฟชาร์จแบตเตอรี่		สภาพแบตเตอรี่		ผลการตรวจสอบ		สถานที่ติดตั้ง	หมายเหตุ
		ปกติ	แก้ไข	ปกติ	แก้ไข	ปกติ	แก้ไข		
1	EXT-A101	/		/		/		ประตู Access ฝั่งนิติ	
2	EXT-A102	/		/		/		ในบันไดหนีไฟชั้น1 ST1	
3	EXT-A103	/		/		/		หน้าห้อง1/2	
4	EXT-A104	/		/		/		หน้าห้อง1/4	
5	EXT-A105	/		/		/		ในบันไดหนีไฟชั้น1 ST2	
6	EXT-A106	/		/		/		หน้าห้อง1/5	
7	EXT-A201	/		/		/		หน้าประตูฟิตเนส	
8	EXT-A202	/		/		/		ทางเดินไปหน้าลิฟต์ชั้น2	
9	EXT-A203	/		/		/		ประตู Access หน้าลิฟต์	
10	EXT-A204	/		/		/		หน้าประตูหนีไฟชั้น2 ST1	
11	EXT-A205	/		/		/		หน้าห้อง 1/38	
12	EXT-A206	/		/		/		หน้าห้อง 1/25	
13	EXT-A207	/		/		/		หน้าประตูหนีไฟชั้น2 ST2	
14	EXT-A301	/		/		/		หน้าลิฟต์ชั้น3	
15	EXT-A302	/		/		/		หน้าประตูหนีไฟชั้น3 ST1	
16	EXT-A303	/		/		/		หน้าห้อง 1/62	
17	EXT-A304	/		/		/		หน้าห้อง 1/49	
18	EXT-A305	/		/		/		หน้าประตูหนีไฟชั้น3 ST2	
19	EXT-A401	/		/		/		หน้าประตูหนีไฟชั้น4 ST1	
20	EXT-A402	/		/		/		หน้าห้อง 1/88	
21	EXT-A403	/		/		/		หน้าห้อง 1/75	
22	EXT-A404	/		/		/		หน้าประตูหนีไฟชั้น4 ST2	
23	EXT-A501	/		/		/		หน้าประตูหนีไฟชั้น5 ST1	
24	EXT-A502	/		/		/		หน้าห้อง 1/114	
25	EXT-A503	/		/		/		หน้าห้อง 1/101	
26	EXT-A504	/		/		/		หน้าประตูหนีไฟชั้น5 ST2	
27	EXT-A601	/		/		/		หน้าประตูหนีไฟชั้น6 ST1	
28	EXT-A602	/		/		/		หน้าห้อง 1/140	
29	EXT-A603	/		/		/		หน้าห้อง 1/127	
30	EXT-A604	/		/		/		หน้าประตูหนีไฟชั้น6 ST2	

หมายเหตุ

หน่วยงาน เดอะเบส เซ็นทรัล-ภูเก็ต	ใบตรวจเช็คป้ายทางหนีไฟ (FIRE EXIT)	วันที่ตรวจสอบ 22/7/2567
อาคาร A		รหัสอุปกรณ์ FE A101-A804

ลำดับ	รายการ/รหัสเครื่อง	ไฟชาร์จแบตเตอรี่		สภาพแบตเตอรี่		ผลการตรวจสอบ		สถานที่ติดตั้ง	หมายเหตุ
		ปกติ	แก้ไข	ปกติ	แก้ไข	ปกติ	แก้ไข		
31	EXT-A701	/		/		/		หน้าประตูหนีไฟชั้น7 ST1	
32	EXT-A702	/		/		/		หน้าห้อง 1/166	
33	EXT-A703	/		/		/		หน้าห้อง 1/153	
34	EXT-A704	/		/		/		หน้าประตูหนีไฟชั้น7 ST2	
35	EXT-A801	/		/		/		หน้าประตูหนีไฟชั้น8 ST1	
36	EXT-A802	/		/		/		หน้าห้อง 1/192	
37	EXT-A803	/		/		/		หน้าห้อง 1/179	
38	EXT-A804	/		/		/		หน้าประตูหนีไฟชั้น8 ST2	

หมายเหตุ

[redacted]

หน่วยงาน	เดอะเบส เซ็นทรัล-ภูเก็ต	ใบตรวจเช็คตู้ดับเพลิง	วันที่ตรวจสอบ	22/7/2567
อาคาร	A		รหัสอุปกรณ์	FHC

รายการ	ถังดับเพลิง		วาล์วน้ำ		หัวหมุน		สายฉีด		ขวาน		กระจก/กุญแจ		อื่น ๆ		ผลการตรวจสอบ	
	ปกติ	แก้ไข	ปกติ	แก้ไข	ปกติ	แก้ไข	ปกติ	แก้ไข	ปกติ	แก้ไข	ปกติ	แก้ไข	ปกติ	แก้ไข	ปกติ	แก้ไข
ชั้น 1 ST.1	✓		✓		✓		✓		✓		✓		✓		✓	
ชั้น 1 ST.2	✓		✓		✓		✓		✓		✓		✓		✓	
ชั้น 1 ห้องไฟฟ้า	✓		✓		✓		✓		✓		✓		✓		✓	
ชั้น 1 MDB	✓		✓		✓		✓		✓		✓		✓		✓	
ชั้น 1 GEN	✓		✓		✓		✓		✓		✓		✓		✓	
ชั้น 1 BPP	✓		✓		✓		✓		✓		✓		✓		✓	
ชั้น 2 ST.1	✓		✓		✓		✓		✓		✓		✓		✓	
ชั้น 2 ST.2	✓		✓		✓		✓		✓		✓		✓		✓	
ชั้น 2 ห้องไฟฟ้า	✓		✓		✓		✓		✓		✓		✓		✓	
ชั้น 3 ST.1	✓		✓		✓		✓		✓		✓		✓		✓	
ชั้น 3 ST.2	✓		✓		✓		✓		✓		✓		✓		✓	
ชั้น 3 ห้องไฟฟ้า	✓		✓		✓		✓		✓		✓		✓		✓	
ชั้น 4 ST.1	✓		✓		✓		✓		✓		✓		✓		✓	
ชั้น 4 ST.2	✓		✓		✓		✓		✓		✓		✓		✓	
ชั้น 4 ห้องไฟฟ้า	✓		✓		✓		✓		✓		✓		✓		✓	
ชั้น 5 ST.1	✓		✓		✓		✓		✓		✓		✓		✓	
ชั้น 5 ST.2	✓		✓		✓		✓		✓		✓		✓		✓	
ชั้น 5 ห้องไฟฟ้า	✓		✓		✓		✓		✓		✓		✓		✓	
ชั้น 6 ST.1	✓		✓		✓		✓		✓		✓		✓		✓	
ชั้น 6 ST.2	✓		✓		✓		✓		✓		✓		✓		✓	
ชั้น 6 ห้องไฟฟ้า	✓		✓		✓		✓		✓		✓		✓		✓	
ชั้น 7 ST.1	✓		✓		✓		✓		✓		✓		✓		✓	
ชั้น 7 ST.2	✓		✓		✓		✓		✓		✓		✓		✓	
ชั้น 7 ห้องไฟฟ้า	✓		✓		✓		✓		✓		✓		✓		✓	
ชั้น 8 ST.1	✓		✓		✓		✓		✓		✓		✓		✓	
ชั้น 8 ST.2	✓		✓		✓		✓		✓		✓		✓		✓	
ชั้น 8 ห้องไฟฟ้า	✓		✓		✓		✓		✓		✓		✓		✓	

หมายเหตุ

[redacted]

หน่วยงาน	เดอะเบส เซ็นทรัล-ภูเก็ต	ใบตรวจเช็ค ไฟฉุกเฉิน (Emergency Light)	วันที่ตรวจสอบ	22-07-67
อาคาร	B		รหัสอุปกรณ์	EML-(B101-A806)

ลำดับ	รายการ / รหัสเครื่อง	ไฟชาร์จแบตเตอรี่		สภาพแบตเตอรี่		ผลการตรวจสอบ		สถานที่ติดตั้ง	หมายเหตุ
		ปกติ	แก้ไข	ปกติ	แก้ไข	ปกติ	แก้ไข		
1	EML-B101	✓		✓		✓		หน้าล็อบ รปภ.	
2	EML-B102	✓		✓		✓		ลานจอด ST1	
3	EML-B103	✓		✓		✓		ห้องไฟฟ้าชั้น1	
4	EML-B104	✓		✓		✓		Central Batt	
5	EML-B105	✓		✓		✓		ห้องปั๊มสระว่ายน้ำ	
6	EML-B106	✓		✓		✓		ใบบันไดหนีไฟชั้น1 ST1	
7	EML-B107	✓		✓		✓		ลานจอด ST2	
8	EML-B108	✓		✓		✓		ลานจอดระหว่าง B,C	
9	EML-B109	✓		✓		✓		ใบบันไดหนีไฟชั้น1 ST2	
10	EML-B201	✓		✓		✓		หน้าลิฟท์ชั้น2	
11	EML-B202	✓		✓		✓		ห้องไฟฟ้าชั้น2	
12	EML-B203	✓		✓		✓		หน้าห้อง 1/197	
13	EML-B204	✓		✓		✓		ใบบันไดหนีไฟชั้น2 ST1	
14	EML-B205	✓		✓		✓		ใบบันไดหนีไฟชั้น2 ST2	
15	EML-B206	✓		✓		✓		หน้าห้อง 1/206	
16	EML-B301	✓		✓		✓		หน้าลิฟท์ชั้น3	
17	EML-B302	✓		✓		✓		ห้องไฟฟ้าชั้น3	
18	EML-B303	✓		✓		✓		หน้าห้อง 1/217	
19	EML-B304	✓		✓		✓		ใบบันไดหนีไฟชั้น3 ST1	
20	EML-B305	✓		✓		✓		ใบบันไดหนีไฟชั้น3 ST2	
21	EML-B306	✓		✓		✓		หน้าห้อง 1/226	
22	EML-B401	✓		✓		✓		หน้าลิฟท์ชั้น4	
23	EML-B402	✓		✓		✓		ห้องไฟฟ้าชั้น4	
24	EML-B403	✓		✓		✓		หน้าห้อง 1/240	
25	EML-B404	✓		✓		✓		ใบบันไดหนีไฟชั้น4 ST1	
26	EML-B405	✓		✓		✓		ใบบันไดหนีไฟชั้น4 ST2	
27	EML-B406	✓		✓		✓		หน้าห้อง 1/249	
28	EML-B501	✓		✓		✓		หน้าลิฟท์ชั้น5	
29	EML-B502	✓		✓		✓		ห้องไฟฟ้าชั้น5	
30	EML-B503	✓		✓		✓		หน้าห้อง 1/263	

หมายเหตุ EML-B302 หลอดไม่สว่าง 1 หลอด

[redacted]

หน่วยงาน เดอะเบส เซ็นทรัล-ภูเก็ต	ใบตรวจเช็ค ไฟฉุกเฉิน	วันที่ตรวจสอบ	22-07-67
อาคาร B	(Emergency Light)	รหัสอุปกรณ์	EML-(B101-A806)

ลำดับ	รายการ / รหัสเครื่อง	ไฟชาร์จแบตเตอรี่		สภาพแบตเตอรี่		ผลการตรวจสอบ		สถานที่ติดตั้ง	หมายเหตุ
		ปกติ	แก้ไข	ปกติ	แก้ไข	ปกติ	แก้ไข		
31	EML-B504	✓		✓		✓		ในบันไดหนีไฟชั้น5 ST1	
32	EML-B505	✓		✓		✓		ในบันไดหนีไฟชั้น5 ST2	
33	EML-B506	✓		✓		✓		หน้าห้อง 1/272	
34	EML-B601	✓		✓		✓		หน้าลิฟท์ชั้น6	
35	EML-B602	✓		✓		✓		ห้องไฟฟ้าชั้น6	
36	EML-B603	✓		✓		✓		หน้าห้อง 1/286	
37	EML-B604	✓		✓		✓		ในบันไดหนีไฟชั้น6 ST1	
38	EML-B605	✓		✓		✓		ในบันไดหนีไฟชั้น6 ST2	
39	EML-B606	✓		✓		✓		หน้าห้อง 1/295	
40	EML-B701	✓		✓		✓		หน้าลิฟท์ชั้น7	
41	EML-B702	✓		✓		✓		ห้องไฟฟ้าชั้น7	
42	EML-B703	✓		✓		✓		หน้าห้อง 1/309	
43	EML-B704	✓		✓		✓		ในบันไดหนีไฟชั้น7 ST1	
44	EML-B705	✓		✓		✓		ในบันไดหนีไฟชั้น7 ST2	
45	EML-B706	✓		✓		✓		หน้าห้อง 1/318	
46	EML-B801	✓		✓		✓		หน้าลิฟท์ชั้น8	
47	EML-B802	✓		✓		✓		ห้องไฟฟ้าชั้น8	
48	EML-B803	✓		✓		✓		หน้าห้อง 1/332	
49	EML-B804	✓		✓		✓		ในบันไดหนีไฟชั้น8 ST1	
50	EML-B805	✓		✓		✓		ในบันไดหนีไฟชั้น8 ST2	
51	EML-B806	✓		✓		✓		หน้าห้อง 1/341	

หมายเหตุ

[redacted]

หน่วยงาน เดอะเบส เซ็นทรัล-ภูเก็ต	ใบตรวจเช็คป้ายทางหนีไฟ	วันที่ตรวจสอบ 22/7/2567
อาคาร B	(FIRE EXIT)	รหัสอุปกรณ์ FE B101-B802

ลำดับ	รายการ/รหัสเครื่อง	ไฟชาร์จแบตเตอรี่		สภาพแบตเตอรี่		ผลการตรวจสอบ		สถานที่ติดตั้ง	หมายเหตุ
		ปกติ	แก้ไข	ปกติ	แก้ไข	ปกติ	แก้ไข		
1	EXT-B101	✓		✓		✓		บนประตูหนีไฟชั้น1 ST1	
2	EXT-B102	✓		✓		✓		บนประตูหนีไฟชั้น1 ST2	
3	EXT-B201	✓		✓		✓		หน้าประตูหนีไฟชั้น2 ST1	
4	EXT-B202	✓		✓		✓		หน้าประตูหนีไฟชั้น2 ST2	
5	EXT-B301	✓		✓		✓		หน้าประตูหนีไฟชั้น3 ST1	
6	EXT-B302	✓		✓		✓		หน้าประตูหนีไฟชั้น3 ST2	
7	EXT-B401	✓		✓		✓		หน้าประตูหนีไฟชั้น4 ST1	
8	EXT-B402	✓		✓		✓		หน้าประตูหนีไฟชั้น4 ST2	
9	EXT-B501	✓		✓		✓		หน้าประตูหนีไฟชั้น5 ST1	
10	EXT-B502	✓		✓		✓		หน้าประตูหนีไฟชั้น5 ST2	
11	EXT-B601	✓		✓		✓		หน้าประตูหนีไฟชั้น6 ST1	
12	EXT-B602	✓		✓		✓		หน้าประตูหนีไฟชั้น6 ST2	
13	EXT-B701	✓		✓		✓		หน้าประตูหนีไฟชั้น7 ST1	
14	EXT-B702	✓		✓		✓		หน้าประตูหนีไฟชั้น7 ST2	
15	EXT-B801	✓		✓		✓		หน้าประตูหนีไฟชั้น8 ST1	
16	EXT-B802	✓		✓		✓		หน้าประตูหนีไฟชั้น8 ST2	

หมายเหตุ

[redacted]

หน่วยงาน	เดอะเบส เซ็นทรัล-ภูเก็ต	ใบตรวจเช็คตู้ดับเพลิง	วันที่ตรวจสอบ	22/7/2567
อาคาร	B		รหัสอุปกรณ์	FHC

รายการ	ถังดับเพลิง		วาล์วน้ำ		หัวหมุน		สายฉีด		ขวาน		กระจก/กุญแจ		อื่น ๆ		ผลการตรวจสอบ	
	ปกติ	แก้ไข	ปกติ	แก้ไข	ปกติ	แก้ไข	ปกติ	แก้ไข	ปกติ	แก้ไข	ปกติ	แก้ไข	ปกติ	แก้ไข	ปกติ	แก้ไข
ชั้น 1 ST.1	✓		✓		✓		✓		✓		✓		✓		✓	
ชั้น 1 ST.2	✓		✓		✓		✓		✓		✓		✓		✓	
ชั้น 1 ห้องไฟฟ้า	✓		–		–		–		–		✓		✓		✓	
ชั้น 1 BPP	✓		–		–		–		–		✓		✓		✓	
ชั้น 2 ST.1	✓		✓		✓		✓		✓		✓		✓		✓	
ชั้น 2 ST.2	✓		✓		✓		✓		✓		✓		✓		✓	
ชั้น 2 ห้องไฟฟ้า	✓		–		–		–				✓		✓		✓	
ชั้น 3 ST.1	✓		✓		✓		✓		✓		✓		✓		✓	
ชั้น 3 ST.2	✓		✓		✓		✓		✓		✓		✓		✓	
ชั้น 3 ห้องไฟฟ้า	✓		–		–		–		–		✓		✓		✓	
ชั้น 4 ST.1	✓		✓		✓		✓		✓		✓		✓		✓	
ชั้น 4 ST.2	✓		✓		✓		✓		✓		✓		✓		✓	
ชั้น 4 ห้องไฟฟ้า	✓		–		–		–		–		✓		✓		✓	
ชั้น 5 ST.1	✓		✓		✓		✓		✓		✓		✓		✓	
ชั้น 5 ST.2	✓		✓		✓		✓		✓		✓		✓		✓	
ชั้น 5 ห้องไฟฟ้า	✓		–		–		–		–		✓		✓		✓	
ชั้น 6 ST.1	✓		✓		✓		✓		✓		✓		✓		✓	
ชั้น 6 ST.2	✓		✓		✓		✓		✓		✓		✓		✓	
ชั้น 6 ห้องไฟฟ้า	✓		–		–		–		–		✓		✓		✓	
ชั้น 7 ST.1	✓		✓		✓		✓		✓		✓		✓		✓	
ชั้น 7 ST.2	✓		✓		✓		✓		✓		✓		✓		✓	
ชั้น 7 ห้องไฟฟ้า	✓		–		–		–		–		✓		✓		✓	
ชั้น 8 ST.1	✓		✓		✓		✓		✓		✓		✓		✓	
ชั้น 8 ST.2	✓		✓		✓		✓		✓		✓		✓		✓	
ชั้น 8 ห้องไฟฟ้า	✓		–		–		–		–		✓		✓		✓	

หมายเหตุ

[redacted]

หน่วยงาน	เดอะเบส เซ็นทรัล-ภูเก็ต	ใบตรวจเช็ค ไฟฉุกเฉิน (Emergency Light)	วันที่ตรวจสอบ	22-07-67
อาคาร	C		รหัสอุปกรณ์	EML-(C101-C806)

ลำดับ	รายการ / รหัสเครื่อง	ไฟชาร์จแบตเตอรี่		สภาพแบตเตอรี่		ผลการตรวจสอบ		สถานที่ติดตั้ง	หมายเหตุ
		ปกติ	แก้ไข	ปกติ	แก้ไข	ปกติ	แก้ไข		
1	EML-C101	✓		✓		✓		ลานจอดรถบริเวณแปลงผัก	
2	EML-C102	✓		✓		✓		ลานจอดหน้าห้อง Pump	
3	EML-C103	✓		✓		✓		ห้อง Booster Pump	
4	EML-C104	✓		✓		✓		โถงลิฟต์ชั้น 1	
5	EML-C105	✓		✓		✓		ห้องไฟฟ้าชั้น1	
6	EML-C106	✓		✓		✓		ในบันไดหนีไฟชั้น1 ST1	
7	EML-C107	✓		✓		✓		ลานจอดหน้าห้องไฟฟ้า	
8	EML-C108	✓		✓		✓		ลานจอดฝั่ง ST2	
9	EML-C109	✓		✓		✓		ลานจอดหน้าห้อง HC	
10	EML-C110	✓		✓		✓		ในบันไดหนีไฟชั้น1 ST2	
11	EML-C201	✓		✓		✓		หน้าลิฟต์ชั้น2	
12	EML-C202	✓		✓		✓		ห้องไฟฟ้าชั้น2	
13	EML-C203	✓		✓		✓		ห้องขยะชั้น 2	
14	EML-C204	✓		✓		✓		หน้าห้อง 1/357	
15	EML-C205	✓		✓		✓		ในบันไดหนีไฟชั้น2 ST1	
16	EML-C206	✓		✓		✓		หน้าห้อง 1/363	
17	EML-C207	✓		✓		✓		หน้าห้อง 1/368	
18	EML-C208	✓		✓		✓		หน้าห้อง 1/378	
19	EML-C209	✓		✓		✓		ในบันไดหนีไฟชั้น2 ST2	
20	EML-C301	✓		✓		✓		หน้าลิฟต์ชั้น3	
21	EML-C302	✓		✓		✓		ห้องไฟฟ้าชั้น3	
22	EML-C303	✓		✓		✓		ห้องขยะชั้น 3	
23	EML-C304	✓		✓		✓		หน้าห้อง 1/391	
24	EML-C305	✓		✓		✓		ในบันไดหนีไฟชั้น3 ST1	
25	EML-C306	✓		✓		✓		หน้าห้อง 1/397	
26	EML-C307	✓		✓		✓		หน้าห้อง 1/402	
27	EML-C308	✓		✓		✓		หน้าห้อง 1/408	
28	EML-C309	✓		✓		✓		ในบันไดหนีไฟชั้น3 ST2	
29	EML-C401	✓		✓		✓		หน้าลิฟต์ชั้น4	
30	EML-C402	✓		✓		✓		ห้องไฟฟ้าชั้น4	

หมายเหตุ

[redacted]

หน่วยงาน เดอะเบส เซ็นทรัล-ภูเก็ต	ใบตรวจเช็ค ไฟฉุกเฉิน	วันที่ตรวจสอบ	22-07-67
อาคาร C	(Emergency Light)	รหัสอุปกรณ์	EML-(C101-C806)

ลำดับ	รายการ / รหัสเครื่อง	ไฟชาร์จแบตเตอรี่		สภาพแบตเตอรี่		ผลการตรวจสอบ		สถานที่ติดตั้ง	หมายเหตุ
		ปกติ	แก้ไข	ปกติ	แก้ไข	ปกติ	แก้ไข		
31	EML-C403	✓		✓		✓		ห้องขยะชั้น 4	
32	EML-C404	✓		✓		✓		หน้าห้อง 1/425	
33	EML-C405	✓		✓		✓		ใบบันไดหนีไฟชั้น4 ST1	
34	EML-C406	✓		✓		✓		หน้าห้อง 1/431	
35	EML-C407	✓		✓		✓		หน้าห้อง 1/436	
36	EML-C408	✓		✓		✓		หน้าห้อง 1/442	
37	EML-C409	✓		✓		✓		ใบบันไดหนีไฟชั้น4 ST2	
38	EML-C501	✓		✓		✓		หน้าลิฟต์ชั้น5	
39	EML-C502	✓		✓		✓		ห้องไฟฟ้าชั้น5	
40	EML-C503	✓		✓		✓		ห้องขยะชั้น 5	
41	EML-C504	✓		✓		✓		หน้าห้อง 1/459	
42	EML-C505	✓		✓		✓		ใบบันไดหนีไฟชั้น5 ST1	
43	EML-C506	✓		✓		✓		หน้าห้อง 1/465	
44	EML-C507	✓		✓		✓		หน้าห้อง 1/470	
45	EML-C508	✓		✓		✓		หน้าห้อง 1/476	
46	EML-C509	✓		✓		✓		ใบบันไดหนีไฟชั้น5 ST2	
47	EML-C601	✓		✓		✓		หน้าลิฟต์ชั้น6	
48	EML-C602	✓		✓		✓		ห้องไฟฟ้าชั้น6	
49	EML-C603	✓		✓		✓		ห้องขยะชั้น 6	
50	EML-C604	✓		✓		✓		หน้าห้อง 1/493	
51	EML-C605	✓		✓		✓		ใบบันไดหนีไฟชั้น6 ST1	
52	EML-C606	✓		✓		✓		หน้าห้อง 1/499	
53	EML-C607	✓		✓		✓		หน้าห้อง 1/504	
54	EML-C608	✓		✓		✓		หน้าห้อง 1/510	
55	EML-C609	✓		✓		✓		ใบบันไดหนีไฟชั้น6 ST2	
56	EML-C701	✓		✓		✓		หน้าลิฟต์ชั้น7	
57	EML-C702	✓		✓		✓		ห้องไฟฟ้าชั้น7	
58	EML-C703	✓		✓		✓		ห้องขยะชั้น 7	
59	EML-C704	✓		✓		✓		หน้าห้อง 1/527	
60	EML-C705	✓		✓		✓		ใบบันไดหนีไฟชั้น7 ST1	

หมายเหตุ

[redacted]

หน่วยงาน เดอะเบส เซ็นทรัล-ภูเก็ต	ใบตรวจเช็ค ไฟฉุกเฉิน	วันที่ตรวจสอบ	22-07-67
อาคาร C	(Emergency Light)	รหัสอุปกรณ์	EML-(C101-C806)

ลำดับ	รายการ / รหัสเครื่อง	ไฟชาร์จแบตเตอรี่		สภาพแบตเตอรี่		ผลการตรวจสอบ		สถานที่ติดตั้ง	หมายเหตุ
		ปกติ	แก้ไข	ปกติ	แก้ไข	ปกติ	แก้ไข		
61	EML-C706	✓		✓		✓		หน้าห้อง 1/533	
62	EML-C707	✓		✓		✓		หน้าห้อง 1/538	
63	EML-C708	✓		✓		✓		หน้าห้อง 1/544	
64	EML-C709	✓		✓		✓		ใบบันไดหนีไฟชั้น7 ST2	
65	EML-C801	✓		✓		✓		หน้าลิฟต์ชั้น8	
66	EML-C802	✓		✓		✓		ห้องไฟฟ้าชั้น8	
67	EML-C803	✓		✓		✓		ห้องขยะชั้น 8	
68	EML-C804	✓		✓		✓		หน้าห้อง 1/561	
69	EML-C805	✓		✓		✓		ใบบันไดหนีไฟชั้น8 ST1	
70	EML-C806	✓		✓		✓		หน้าห้อง 1/567	
71	EML-C807	✓		✓		✓		หน้าห้อง 1/572	
72	EML-C808	✓		✓		✓		หน้าห้อง 1/578	
73	EML-C809	✓		✓		✓		ใบบันไดหนีไฟชั้น8 ST2	

หมายเหตุ

[redacted]

หน่วยงาน เดอะเบส เซ็นทรัล-ภูเก็ต อาคาร C	ใบตรวจเช็คป้ายทางหนีไฟ (FIRE EXIT)	วันที่ตรวจสอบ 22/7/2567 รหัสอุปกรณ์ FE C101-C802

ลำดับ	รายการ/รหัสเครื่อง	ไฟชาร์จแบตเตอรี่		สภาพแบตเตอรี่		ผลการตรวจสอบ		สถานที่ติดตั้ง	หมายเหตุ
		ปกติ	แก้ไข	ปกติ	แก้ไข	ปกติ	แก้ไข		
1	EXT-C101	/		/		/		บนประตูหนีไฟชั้น1 ST1	
2	EXT-C102	/		/		/		บนประตูหนีไฟชั้น1 ST2	
3	EXT-C201	/		/		/		หน้าประตูหนีไฟชั้น2 ST1	
4	EXT-C202	/		/		/		หน้าประตูหนีไฟชั้น2 ST2	
5	EXT-C301	/		/		/		หน้าประตูหนีไฟชั้น3 ST1	
6	EXT-C302	/		/		/		หน้าประตูหนีไฟชั้น3 ST2	
7	EXT-C401	/		/		/		หน้าประตูหนีไฟชั้น4 ST1	
8	EXT-C402	/		/		/		หน้าประตูหนีไฟชั้น4 ST2	
9	EXT-C501	/		/		/		หน้าประตูหนีไฟชั้น5 ST1	
10	EXT-C502	/		/		/		หน้าประตูหนีไฟชั้น5 ST2	
11	EXT-C601	/		/		/		หน้าประตูหนีไฟชั้น6 ST1	
12	EXT-C602	/		/		/		หน้าประตูหนีไฟชั้น6 ST2	
13	EXT-C701	/		/		/		หน้าประตูหนีไฟชั้น7 ST1	
14	EXT-C702	/		/		/		หน้าประตูหนีไฟชั้น7 ST2	
15	EXT-C801	/		/		/		หน้าประตูหนีไฟชั้น8 ST1	
16	EXT-C802	/		/		/		หน้าประตูหนีไฟชั้น8 ST2	

หมายเหตุ

[redacted]

หน่วยงาน เดอะเบส เซ็นทรัล-ภูเก็ต อาคาร C	ใบตรวจเช็คถังดับเพลิง	วันที่ตรวจสอบ 22/7/2567 รหัสอุปกรณ์ FHC

รายการ	ถังดับเพลิง		วาล์วน้ำ		หัวหมุน		สายฉีด		ขวาน		กระจก/กุญแจ		อื่น ๆ		ผลการตรวจสอบ	
	ปกติ	แก้ไข	ปกติ	แก้ไข	ปกติ	แก้ไข	ปกติ	แก้ไข	ปกติ	แก้ไข	ปกติ	แก้ไข	ปกติ	แก้ไข	ปกติ	แก้ไข
ชั้น 1 ST.1	/		/		/		/		/		/		/		/	
ชั้น 1 ST.2	/		/		/		/		/		/		/		/	
ชั้น 1 ห้องไฟฟ้า	/		/		/		/		/		/		/		/	
ชั้น 1 BPP	/		/		/		/		/		/		/		/	
ชั้น 2 ST.1	/		/		/		/		/		/		/		/	
ชั้น 2 ST.2	/		/		/		/		/		/		/		/	
ชั้น 2 ห้องไฟฟ้า	/		/		/		/		/		/		/		/	
ชั้น 3 ST.1	/		/		/		/		/		/		/		/	
ชั้น 3 ST.2	/		/		/		/		/		/		/		/	
ชั้น 3 ห้องไฟฟ้า	/		/		/		/		/		/		/		/	
ชั้น 4 ST.1	/		/		/		/		/		/		/		/	
ชั้น 4 ST.2	/		/		/		/		/		/		/		/	
ชั้น 4 ห้องไฟฟ้า	/		/		/		/		/		/		/		/	
ชั้น 5 ST.1	/		/		/		/		/		/		/		/	
ชั้น 5 ST.2	/		/		/		/		/		/		/		/	
ชั้น 5 ห้องไฟฟ้า	/		/		/		/		/		/		/		/	
ชั้น 6 ST.1	/		/		/		/		/		/		/		/	
ชั้น 6 ST.2	/		/		/		/		/		/		/		/	
ชั้น 6 ห้องไฟฟ้า	/		/		/		/		/		/		/		/	
ชั้น 7 ST.1	/		/		/		/		/		/		/		/	
ชั้น 7 ST.2	/		/		/		/		/		/		/		/	
ชั้น 7 ห้องไฟฟ้า	/		/		/		/		/		/		/		/	
ชั้น 8 ST.1	/		/		/		/		/		/		/		/	
ชั้น 8 ST.2	/		/		/		/		/		/		/		/	
ชั้น 8 ห้องไฟฟ้า	/		/		/		/		/		/		/		/	

หมายเหตุ

[redacted]

หน่วยงาน เดอะเบส เซ็นทรัล-ภูเก็ต	ใบตรวจเช็ค ไฟฉุกเฉิน	วันที่ตรวจสอบ	22-08-67
อาคาร A	(Emergency Light)	รหัสอุปกรณ์	EML-(A101-A807)

ลำดับ	รายการ / รหัสเครื่อง	ไฟชาร์จแบตเตอรี่		สภาพแบตเตอรี่		ผลการตรวจสอบ		สถานที่ติดตั้ง	หมายเหตุ
		ปกติ	แก้ไข	ปกติ	แก้ไข	ปกติ	แก้ไข		
1	EML-A101	/		/		/		หน้าประตู Access ฝั่งนิติ	
2	EML-A102	/		/		/		ในบันไดหนีไฟชั้น1 ST1	
3	EML-A103	/		/		/		ห้องไฟฟ้าชั้น1	
4	EML-A104	/		/		/		Central Batt	
5	EML-A105	/		/		/		หน้าห้อง 1/10	
6	EML-A106	/		/		/		ในบันไดหนีไฟชั้น1 ST2	
7	EML-A107	/		/		/		ประตู Access หลังอาคาร	
8	EML-A108	/		/		/		ห้อง MDB	
9	EML-A109	/		/		/		ห้อง Booster Pump อาคารA	
10	EML-A110	/		/		/		ห้อง Generator	
11	EML-A201	/		/		/		หน้าห้อง 1/18	
12	EML-A202	/		/		/		ในบันไดหนีไฟชั้น2 ST1	
13	EML-A203	/		/		/		ห้องไฟฟ้าชั้น2	
14	EML-A204	/		/		/		Central Batt	
15	EML-A205	/		/		/		หน้าห้อง 1/34	
16	EML-A206	/		/		/		หน้าห้อง 1/27	
17	EML-A207	/		/		/		ในบันไดหนีไฟชั้น2 ST2	
18	EML-A301	/		/		/		หน้าห้อง 1/42	
19	EML-A302	/		/		/		ในบันไดหนีไฟชั้น3 ST1	
20	EML-A303	/		/		/		ห้องไฟฟ้าชั้น3	
21	EML-A304	/		/		/		Central Batt	
22	EML-A305	/		/		/		หน้าห้อง 1/58	
23	EML-A306	/		/		/		หน้าห้อง 1/51	
24	EML-A307	/		/		/		ในบันไดหนีไฟชั้น3 ST2	
25	EML-A401	/		/		/		หน้าลิฟต์ชั้น4	
26	EML-A402	/		/		/		หน้าห้อง 1/68	
27	EML-A403	/		/		/		ในบันไดหนีไฟชั้น4 ST1	
28	EML-A404	/		/		/		ห้องไฟฟ้าชั้น4	
29	EML-A405	/		/		/		หน้าห้อง 1/84	
30	EML-A406	/		/		/		หน้าห้อง 1/77	

หมายเหตุ

[redacted]

หน่วยงาน เดอะเบส เซ็นทรัล-ภูเก็ต	ใบตรวจเช็ค ไฟฉุกเฉิน	วันที่ตรวจสอบ	22-08-67
อาคาร A	(Emergency Light)	รหัสอุปกรณ์	EML-(A101-A807)

ลำดับ	รายการ / รหัสเครื่อง	ไฟชาร์จแบตเตอรี่		สภาพแบตเตอรี่		ผลการตรวจสอบ		สถานที่ติดตั้ง	หมายเหตุ
		ปกติ	แก้ไข	ปกติ	แก้ไข	ปกติ	แก้ไข		
31	EML-A407	/		/		/		ในบันไดหนีไฟชั้น4 ST2	
32	EML-A501	/		/		/		หน้าลิฟต์ชั้น5	
33	EML-A502	/		/		/		หน้าห้อง 1/94	
34	EML-A503	/		/		/		ในบันไดหนีไฟชั้น5 ST1	
35	EML-A504	/		/		/		ห้องไฟฟ้าชั้น5	
36	EML-A505	/		/		/		หน้าห้อง 1/110	
37	EML-A506	/		/		/		หน้าห้อง 1/93	
38	EML-A507	/		/		/		ในบันไดหนีไฟชั้น5 ST2	
39	EML-A601	/		/		/		หน้าลิฟต์ชั้น6	
40	EML-A602	/		/		/		หน้าห้อง 1/120	
41	EML-A603	/		/		/		ในบันไดหนีไฟชั้น6 ST1	
42	EML-A604	/		/		/		ห้องไฟฟ้าชั้น6	
43	EML-A605	/		/		/		หน้าห้อง 1/136	
44	EML-A606	/		/		/		หน้าห้อง 1/129	
45	EML-A607	/		/		/		ในบันไดหนีไฟชั้น6 ST2	
46	EML-A701	/		/		/		หน้าลิฟต์ชั้น7	
47	EML-A702	/		/		/		หน้าห้อง 1/146	
48	EML-A703	/		/		/		ในบันไดหนีไฟชั้น7 ST1	
49	EML-A704	/		/		/		ห้องไฟฟ้าชั้น7	
50	EML-A705	/		/		/		หน้าห้อง 1/162	
51	EML-A706	/		/		/		หน้าห้อง 1/155	
52	EML-A707	/		/		/		ในบันไดหนีไฟชั้น7 ST2	
53	EML-A801	/		/		/		หน้าลิฟต์ชั้น8	
54	EML-A802	/		/		/		หน้าห้อง 1/172	
55	EML-A803	/		/		/		ในบันไดหนีไฟชั้น8 ST1	
56	EML-A804	/		/		/		ห้องไฟฟ้าชั้น8	
57	EML-A805	/		/		/		หน้าห้อง 1/186	
58	EML-A806	/		/		/		หน้าห้อง 1/181	
59	EML-A807	/		/		/		ในบันไดหนีไฟชั้น8 ST2	

หมายเหตุ

[redacted]

หน่วยงาน เดอะเบส เซ็นทรัล-ภูเก็ต อาคาร A	ใบตรวจเช็คป้ายทางหนีไฟ (FIRE EXIT)	วันที่ตรวจสอบ 22/8/2567 รหัสอุปกรณ์ FE A101-A804

ลำดับ	รายการ/รหัสเครื่อง	ไฟชาร์จแบตเตอรี่		สภาพแบตเตอรี่		ผลการตรวจสอบ		สถานที่ติดตั้ง	หมายเหตุ
		ปกติ	แก้ไข	ปกติ	แก้ไข	ปกติ	แก้ไข		
1	EXT-A101	/		/		/		ประตู Access ฝั่งนิติ	
2	EXT-A102	/		/		/		ใบบันไดหนีไฟชั้น1 ST1	
3	EXT-A103	/		/		/		หน้าห้อง1/2	
4	EXT-A104	/		/		/		หน้าห้อง1/4	
5	EXT-A105	/		/		/		ใบบันไดหนีไฟชั้น1 ST2	
6	EXT-A106	/		/		/		หน้าห้อง1/5	
7	EXT-A201	/		/		/		หน้าประตูฟิตเนส	
8	EXT-A202	/		/		/		ทางเดินโถงหน้าลิฟต์ชั้น2	
9	EXT-A203	/		/		/		ประตู Access หน้าลิฟต์	
10	EXT-A204	/		/		/		หน้าประตูหนีไฟชั้น2 ST1	
11	EXT-A205	/		/		/		หน้าห้อง 1/38	
12	EXT-A206	/		/		/		หน้าห้อง 1/25	
13	EXT-A207	/		/		/		หน้าประตูหนีไฟชั้น2 ST2	
14	EXT-A301	/		/		/		หน้าลิฟต์ชั้น3	
15	EXT-A302	/		/		/		หน้าประตูหนีไฟชั้น3 ST1	
16	EXT-A303	/		/		/		หน้าห้อง 1/62	
17	EXT-A304	/		/		/		หน้าห้อง 1/49	
18	EXT-A305	/		/		/		หน้าประตูหนีไฟชั้น3 ST2	
19	EXT-A401	/		/		/		หน้าประตูหนีไฟชั้น4 ST1	
20	EXT-A402	/		/		/		หน้าห้อง 1/88	
21	EXT-A403	/		/		/		หน้าห้อง 1/75	
22	EXT-A404	/		/		/		หน้าประตูหนีไฟชั้น4 ST2	
23	EXT-A501	/		/		/		หน้าประตูหนีไฟชั้น5 ST1	
24	EXT-A502	/		/		/		หน้าห้อง 1/114	
25	EXT-A503	/		/		/		หน้าห้อง 1/101	
26	EXT-A504	/		/		/		หน้าประตูหนีไฟชั้น5 ST2	
27	EXT-A601	/		/		/		หน้าประตูหนีไฟชั้น6 ST1	
28	EXT-A602	/		/		/		หน้าห้อง 1/140	
29	EXT-A603	/		/		/		หน้าห้อง 1/127	
30	EXT-A604	/		/		/		หน้าประตูหนีไฟชั้น6 ST2	

หมายเหตุ

[redacted]

หน่วยงาน เดอะเบส เซ็นทรัล-ภูเก็ต อาคาร A	ใบตรวจเช็คป้ายทางหนีไฟ (FIRE EXIT)	วันที่ตรวจสอบ 22/8/2567 รหัสอุปกรณ์ FE A101-A804

ลำดับ	รายการ/รหัสเครื่อง	ไฟชาร์จแบตเตอรี่		สภาพแบตเตอรี่		ผลการตรวจสอบ		สถานที่ติดตั้ง	หมายเหตุ
		ปกติ	แก้ไข	ปกติ	แก้ไข	ปกติ	แก้ไข		
31	EXT-A701	/		/		/		หน้าประตูหนีไฟชั้น7 ST1	
32	EXT-A702	/		/		/		หน้าห้อง 1/166	
33	EXT-A703	/		/		/		หน้าห้อง 1/153	
34	EXT-A704	/		/		/		หน้าประตูหนีไฟชั้น7 ST2	
35	EXT-A801	/		/		/		หน้าประตูหนีไฟชั้น8 ST1	
36	EXT-A802	/		/		/		หน้าห้อง 1/192	
37	EXT-A803	/		/		/		หน้าห้อง 1/179	
38	EXT-A804	/		/		/		หน้าประตูหนีไฟชั้น8 ST2	

หมายเหตุ

[redacted]

หน่วยงาน เดอะเบส เซ็นทรัล-ภูเก็ต	ใบตรวจเช็คตู้ดับเพลิง	วันที่ตรวจสอบ 22/8/2567
อาคาร A		รหัสอุปกรณ์ FHC

รายการ	ถังดับเพลิง		วาล์วน้ำ		หัวหมุน		สายฉีด		ขวาน		กระจก/กุญแจ		อื่น ๆ		ผลการตรวจสอบ	
	ปกติ	แก้ไข	ปกติ	แก้ไข	ปกติ	แก้ไข	ปกติ	แก้ไข	ปกติ	แก้ไข	ปกติ	แก้ไข	ปกติ	แก้ไข	ปกติ	แก้ไข
ชั้น 1 ST.1	/		/		/		/		/		/		/		/	
ชั้น 1 ST.2	/		/		/		/		/		/		/		/	
ชั้น 1 ห้องไฟฟ้า	/		/		/		/		/		/		/		/	
ชั้น 1 MDB	/		/		/		/		/		/		/		/	
ชั้น 1 GEN	/		/		/		/		/		/		/		/	
ชั้น 1 BPP	/		/		/		/		/		/		/		/	
ชั้น 2 ST.1	/		/		/		/		/		/		/		/	
ชั้น 2 ST.2	/		/		/		/		/		/		/		/	
ชั้น 2 ห้องไฟฟ้า	/		/		/		/		/		/		/		/	
ชั้น 3 ST.1	/		/		/		/		/		/		/		/	
ชั้น 3 ST.2	/		/		/		/		/		/		/		/	
ชั้น 3 ห้องไฟฟ้า	/		/		/		/		/		/		/		/	
ชั้น 4 ST.1	/		/		/		/		/		/		/		/	
ชั้น 4 ST.2	/		/		/		/		/		/		/		/	
ชั้น 4 ห้องไฟฟ้า	/		/		/		/		/		/		/		/	
ชั้น 5 ST.1	/		/		/		/		/		/		/		/	
ชั้น 5 ST.2	/		/		/		/		/		/		/		/	
ชั้น 5 ห้องไฟฟ้า	/		/		/		/		/		/		/		/	
ชั้น 6 ST.1	/		/		/		/		/		/		/		/	
ชั้น 6 ST.2	/		/		/		/		/		/		/		/	
ชั้น 6 ห้องไฟฟ้า	/		/		/		/		/		/		/		/	
ชั้น 7 ST.1	/		/		/		/		/		/		/		/	
ชั้น 7 ST.2	/		/		/		/		/		/		/		/	
ชั้น 7 ห้องไฟฟ้า	/		/		/		/		/		/		/		/	
ชั้น 8 ST.1	/		/		/		/		/		/		/		/	
ชั้น 8 ST.2	/		/		/		/		/		/		/		/	
ชั้น 8 ห้องไฟฟ้า	/		/		/		/		/		/		/		/	

หมายเหตุ

[redacted]

หน่วยงาน เดอะเบส เซ็นทรัล-ภูเก็ต	ใบตรวจเช็ค ไฟฉุกเฉิน (Emergency Light)	วันที่ตรวจสอบ	22-08-67
อาคาร B		รหัสอุปกรณ์	EML-(B101-A896)

ลำดับ	รายการ / รหัสเครื่อง	ไฟชาร์จแบตเตอรี่		สภาพแบตเตอรี่		ผลการตรวจสอบ		สถานที่ติดตั้ง	หมายเหตุ
		ปกติ	แก้ไข	ปกติ	แก้ไข	ปกติ	แก้ไข		
1	EML-B101	/		/		/		หน้าป้อม รปภ.	
2	EML-B102	/		/		/		ลานจอด ST1	
3	EML-B103	/		/		/		ห้องไฟฟ้าชั้น1	
4	EML-B104	/		/		/		Central Batt	
5	EML-B105	/		/		/		ห้องปั๊มระบายน้ำ	
6	EML-B106	/		/		/		ในบันไดหนีไฟชั้น1 ST1	
7	EML-B107	/		/		/		ลานจอด ST2	
8	EML-B108	/		/		/		ลานจอดระหว่าง B,C	
9	EML-B109	/		/		/		ในบันไดหนีไฟชั้น1 ST2	
10	EML-B201	/		/		/		หน้าลิฟท์ชั้น2	
11	EML-B202	/		/		/		ห้องไฟฟ้าชั้น2	
12	EML-B203	/		/		/		หน้าห้อง 1/197	
13	EML-B204	/		/		/		ในบันไดหนีไฟชั้น2 ST1	
14	EML-B205	/		/		/		ในบันไดหนีไฟชั้น2 ST2	
15	EML-B206	/		/		/		หน้าห้อง 1/206	
16	EML-B301	/		/		/		หน้าลิฟท์ชั้น3	
17	EML-B302	/		/		/		ห้องไฟฟ้าชั้น3	หลอดไม่ขาด 1 ดวง
18	EML-B303	/		/		/		หน้าห้อง 1/217	
19	EML-B304	/		/		/		ในบันไดหนีไฟชั้น3 ST1	
20	EML-B305	/		/		/		ในบันไดหนีไฟชั้น3 ST2	
21	EML-B306	/		/		/		หน้าห้อง 1/226	
22	EML-B401	/		/		/		หน้าลิฟท์ชั้น4	
23	EML-B402	/		/		/		ห้องไฟฟ้าชั้น4	
24	EML-B403	/		/		/		หน้าห้อง 1/240	
25	EML-B404	/		/		/		ในบันไดหนีไฟชั้น4 ST1	
26	EML-B405	/		/		/		ในบันไดหนีไฟชั้น4 ST2	
27	EML-B406	/		/		/		หน้าห้อง 1/249	
28	EML-B501	/		/		/		หน้าลิฟท์ชั้น5	
29	EML-B502	/		/		/		ห้องไฟฟ้าชั้น5	
30	EML-B503	/		/		/		หน้าห้อง 1/263	

หมายเหตุ

[redacted]

หน่วยงาน เดอะเบส เซ็นทรัล-ภูเก็ต อาคาร B	ใบตรวจเช็ค ไฟฉุกเฉิน (Emergency Light)	วันที่ตรวจสอบ รหัสอุปกรณ์	22-08-67 EML-(B101-A806)

ลำดับ	รายการ / รหัสเครื่อง	ไฟชาร์จแบตเตอรี่		สภาพแบตเตอรี่		ผลการตรวจสอบ		สถานที่ติดตั้ง	หมายเหตุ
		ปกติ	แก้ไข	ปกติ	แก้ไข	ปกติ	แก้ไข		
31	EML-B504	/		/		/		ในบันไดหนีไฟชั้น5 ST1	
32	EML-B505	/		/		/		ในบันไดหนีไฟชั้น5 ST2	
33	EML-B506	/		/		/		หน้าห้อง 1/272	
34	EML-B601	/		/		/		หน้าลิฟท์ชั้น6	
35	EML-B602	/		/		/		ห้องไฟฟ้าชั้น6	
36	EML-B603	/		/		/		หน้าห้อง 1/286	
37	EML-B604	/		/		/		ในบันไดหนีไฟชั้น6 ST1	
38	EML-B605	/		/		/		ในบันไดหนีไฟชั้น6 ST2	
39	EML-B606	/		/		/		หน้าห้อง 1/295	
40	EML-B701	/		/		/		หน้าลิฟท์ชั้น7	
41	EML-B702	/		/		/		ห้องไฟฟ้าชั้น7	
42	EML-B703	/		/		/		หน้าห้อง 1/309	
43	EML-B704	/		/		/		ในบันไดหนีไฟชั้น7 ST1	
44	EML-B705	/		/		/		ในบันไดหนีไฟชั้น7 ST2	
45	EML-B706	/		/		/		หน้าห้อง 1/318	
46	EML-B801	/		/		/		หน้าลิฟท์ชั้น8	
47	EML-B802	/		/		/		ห้องไฟฟ้าชั้น8	
48	EML-B803	/		/		/		หน้าห้อง 1/332	
49	EML-B804	/		/		/		ในบันไดหนีไฟชั้น8 ST1	
50	EML-B805	/		/		/		ในบันไดหนีไฟชั้น8 ST2	
51	EML-B806	/		/		/		หน้าห้อง 1/341	

หมายเหตุ

[redacted]

หน่วยงาน เดอะเบส เซ็นทรัล-ภูเก็ต อาคาร B	ใบตรวจเช็คป้ายทางหนีไฟ (FIRE EXIT)	วันที่ตรวจสอบ 22/8/2567 รหัสอุปกรณ์ FE B101-B802

ลำดับ	รายการ/รหัสเครื่อง	ไฟชาร์จแบตเตอรี่		สภาพแบตเตอรี่		ผลการตรวจสอบ		สถานที่ติดตั้ง	หมายเหตุ
		ปกติ	แก้ไข	ปกติ	แก้ไข	ปกติ	แก้ไข		
1	EXT-B101	/		/		/		บนประตูหนีไฟชั้น1 ST1	
2	EXT-B102	/		/		/		บนประตูหนีไฟชั้น1 ST2	
3	EXT-B201	/		/		/		หน้าประตูหนีไฟชั้น2 ST1	
4	EXT-B202	/		/		/		หน้าประตูหนีไฟชั้น2 ST2	
5	EXT-B301	/		/		/		หน้าประตูหนีไฟชั้น3 ST1	
6	EXT-B302	/		/		/		หน้าประตูหนีไฟชั้น3 ST2	
7	EXT-B401	/		/		/		หน้าประตูหนีไฟชั้น4 ST1	
8	EXT-B402	/		/		/		หน้าประตูหนีไฟชั้น4 ST2	
9	EXT-B501	/		/		/		หน้าประตูหนีไฟชั้น5 ST1	
10	EXT-B502	/		/		/		หน้าประตูหนีไฟชั้น5 ST2	
11	EXT-B601	/		/		/		หน้าประตูหนีไฟชั้น6 ST1	
12	EXT-B602	/		/		/		หน้าประตูหนีไฟชั้น6 ST2	
13	EXT-B701	/		/		/		หน้าประตูหนีไฟชั้น7 ST1	
14	EXT-B702	/		/		/		หน้าประตูหนีไฟชั้น7 ST2	
15	EXT-B801	/		/		/		หน้าประตูหนีไฟชั้น8 ST1	
16	EXT-B802	/		/		/		หน้าประตูหนีไฟชั้น8 ST2	

หมายเหตุ

[redacted]

หน่วยงาน เดอะเบส เซ็นทรัล-ภูเก็ต	ใบตรวจเช็คตู้ดับเพลิง	วันที่ตรวจสอบ 22/8/2567
อาคาร B		รหัสอุปกรณ์ FHC

รายการ	ถังดับเพลิง		วาล์วน้ำ		หัวหมุน		สายฉีด		ขวาน		กระจก/กุญแจ		อื่น ๆ		ผลการตรวจสอบ	
	ปกติ	แก้ไข	ปกติ	แก้ไข	ปกติ	แก้ไข	ปกติ	แก้ไข	ปกติ	แก้ไข	ปกติ	แก้ไข	ปกติ	แก้ไข	ปกติ	แก้ไข
ชั้น 1 ST.1	✓		✓		✓		✓		✓		✓		✓		✓	
ชั้น 1 ST.2	✓		✓		✓		✓		✓		✓		✓		✓	
ชั้น 1 ห้องไฟฟ้า	✓		✓		✓		✓		✓		✓		✓		✓	
ชั้น 1 BPP	✓		✓		✓		✓		✓		✓		✓		✓	
ชั้น 2 ST.1	✓		✓		✓		✓		✓		✓		✓		✓	
ชั้น 2 ST.2	✓		✓		✓		✓		✓		✓		✓		✓	
ชั้น 2 ห้องไฟฟ้า	✓		✓		✓		✓		✓		✓		✓		✓	
ชั้น 3 ST.1	✓		✓		✓		✓		✓		✓		✓		✓	
ชั้น 3 ST.2	✓		✓		✓		✓		✓		✓		✓		✓	
ชั้น 3 ห้องไฟฟ้า	✓		✓		✓		✓		✓		✓		✓		✓	
ชั้น 4 ST.1	✓		✓		✓		✓		✓		✓		✓		✓	
ชั้น 4 ST.2	✓		✓		✓		✓		✓		✓		✓		✓	
ชั้น 4 ห้องไฟฟ้า	✓		✓		✓		✓		✓		✓		✓		✓	
ชั้น 5 ST.1	✓		✓		✓		✓		✓		✓		✓		✓	
ชั้น 5 ST.2	✓		✓		✓		✓		✓		✓		✓		✓	
ชั้น 5 ห้องไฟฟ้า	✓		✓		✓		✓		✓		✓		✓		✓	
ชั้น 6 ST.1	✓		✓		✓		✓		✓		✓		✓		✓	
ชั้น 6 ST.2	✓		✓		✓		✓		✓		✓		✓		✓	
ชั้น 6 ห้องไฟฟ้า	✓		✓		✓		✓		✓		✓		✓		✓	
ชั้น 7 ST.1	✓		✓		✓		✓		✓		✓		✓		✓	
ชั้น 7 ST.2	✓		✓		✓		✓		✓		✓		✓		✓	
ชั้น 7 ห้องไฟฟ้า	✓		✓		✓		✓		✓		✓		✓		✓	
ชั้น 8 ST.1	✓		✓		✓		✓		✓		✓		✓		✓	
ชั้น 8 ST.2	✓		✓		✓		✓		✓		✓		✓		✓	
ชั้น 8 ห้องไฟฟ้า	✓		✓		✓		✓		✓		✓		✓		✓	

หมายเหตุ

[redacted]

หน่วยงาน เดอะเบส เซ็นทรัล-ภูเก็ต	ใบตรวจเช็ค ไฟฉุกเฉิน (Emergency Light)	วันที่ตรวจสอบ 22-08-67
อาคาร C		รหัสอุปกรณ์ EML-(C101-C806)

ลำดับ	รายการ / รหัสเครื่อง	ไฟชาร์จแบตเตอรี่		สภาพแบตเตอรี่		ผลการตรวจสอบ		สถานที่ติดตั้ง	หมายเหตุ
		ปกติ	แก้ไข	ปกติ	แก้ไข	ปกติ	แก้ไข		
1	EML-C101	✓		✓		✓		ลานจอดรถบริเวณแปลงผัก	
2	EML-C102	✓		✓		✓		ลานจอดหน้าห้อง Pump	
3	EML-C103	✓		✓		✓		ห้อง Booster Pump	
4	EML-C104	✓		✓		✓		โถงลิฟต์ชั้น 1	
5	EML-C105	✓		✓		✓		ห้องไฟฟ้าชั้น1	
6	EML-C106	✓		✓		✓		ใบบันไดหนีไฟชั้น1 ST1	
7	EML-C107	✓		✓		✓		ลานจอดหน้าห้องไฟฟ้า	
8	EML-C108	✓		✓		✓		ลานจอดฝั่ง ST2	
9	EML-C109	✓		✓		✓		ลานจอดหน้าห้อง HC	
10	EML-C110	✓		✓		✓		ใบบันไดหนีไฟชั้น1 ST2	
11	EML-C201	✓		✓		✓		หน้าลิฟต์ชั้น2	
12	EML-C202	✓		✓		✓		ห้องไฟฟ้าชั้น2	
13	EML-C203	✓		✓		✓		ห้องขยะชั้น 2	
14	EML-C204	✓		✓		✓		หน้าห้อง 1/357	
15	EML-C205	✓		✓		✓		ใบบันไดหนีไฟชั้น2 ST1	
16	EML-C206	✓		✓		✓		หน้าห้อง 1/363	
17	EML-C207	✓		✓		✓		หน้าห้อง 1/368	
18	EML-C208	✓		✓		✓		หน้าห้อง 1/378	
19	EML-C209	✓		✓		✓		ใบบันไดหนีไฟชั้น2 ST2	
20	EML-C301	✓		✓		✓		หน้าลิฟต์ชั้น3	
21	EML-C302	✓		✓		✓		ห้องไฟฟ้าชั้น3	
22	EML-C303	✓		✓		✓		ห้องขยะชั้น 3	
23	EML-C304	✓		✓		✓		หน้าห้อง 1/391	
24	EML-C305	✓		✓		✓		ใบบันไดหนีไฟชั้น3 ST1	
25	EML-C306	✓		✓		✓		หน้าห้อง 1/397	
26	EML-C307	✓		✓		✓		หน้าห้อง 1/402	
27	EML-C308	✓		✓		✓		หน้าห้อง 1/408	
28	EML-C309	✓		✓		✓		ใบบันไดหนีไฟชั้น3 ST2	
29	EML-C401	✓		✓		✓		หน้าลิฟต์ชั้น4	
30	EML-C402	✓		✓		✓		ห้องไฟฟ้าชั้น4	

หมายเหตุ

[redacted]

หน่วยงาน เดอะเบส เซ็นทรัล-ภูเก็ต อาคาร C	ใบตรวจเช็ค ไฟฉุกเฉิน (Emergency Light)	วันที่ตรวจสอบ รหัสอุปกรณ์	22-08-67 EML-(C101-C806)

ลำดับ	รายการ / รหัสเครื่อง	ไฟชาร์จแบตเตอรี่		สภาพแบตเตอรี่		ผลการตรวจสอบ		สถานที่ติดตั้ง	หมายเหตุ
		ปกติ	แก้ไข	ปกติ	แก้ไข	ปกติ	แก้ไข		
31	EML-C403	✓		✓		✓		ห้องขยะชั้น 4	
32	EML-C404	✓		✓		✓		หน้าห้อง 1/425	
33	EML-C405	✓		✓		✓		ใบบันไดหนีไฟชั้น4 ST1	
34	EML-C406	✓		✓		✓		หน้าห้อง 1/431	
35	EML-C407	✓		✓		✓		หน้าห้อง 1/436	
36	EML-C408	✓		✓		✓		หน้าห้อง 1/442	
37	EML-C409	✓		✓		✓		ใบบันไดหนีไฟชั้น4 ST2	
38	EML-C501	✓		✓		✓		หน้าลิฟต์ชั้น5	
39	EML-C502	✓		✓		✓		ห้องไฟฟ้าชั้น5	
40	EML-C503	✓		✓		✓		ห้องขยะชั้น 5	
41	EML-C504	✓		✓		✓		หน้าห้อง 1/459	
42	EML-C505	✓		✓		✓		ใบบันไดหนีไฟชั้น5 ST1	
43	EML-C506	✓		✓		✓		หน้าห้อง 1/465	
44	EML-C507	✓		✓		✓		หน้าห้อง 1/470	
45	EML-C508	✓		✓		✓		หน้าห้อง 1/476	
46	EML-C509	✓		✓		✓		ใบบันไดหนีไฟชั้น5 ST2	
47	EML-C601	✓		✓		✓		หน้าลิฟต์ชั้น6	
48	EML-C602	✓		✓		✓		ห้องไฟฟ้าชั้น6	
49	EML-C603	✓		✓		✓		ห้องขยะชั้น 6	
50	EML-C604	✓		✓		✓		หน้าห้อง 1/493	
51	EML-C605	✓		✓		✓		ใบบันไดหนีไฟชั้น6 ST1	
52	EML-C606	✓		✓		✓		หน้าห้อง 1/499	
53	EML-C607	✓		✓		✓		หน้าห้อง 1/504	
54	EML-C608	✓		✓		✓		หน้าห้อง 1/510	
55	EML-C609	✓		✓		✓		ใบบันไดหนีไฟชั้น6 ST2	
56	EML-C701	✓		✓		✓		หน้าลิฟต์ชั้น7	
57	EML-C702	✓		✓		✓		ห้องไฟฟ้าชั้น7	
58	EML-C703	✓		✓		✓		ห้องขยะชั้น 7	
59	EML-C704	✓		✓		✓		หน้าห้อง 1/527	
60	EML-C705	✓		✓		✓		ใบบันไดหนีไฟชั้น7 ST1	

หมายเหตุ

[redacted]

หน่วยงาน เดอะเบส เซ็นทรัล-ภูเก็ต อาคาร C	ใบตรวจเช็ค ไฟฉุกเฉิน (Emergency Light)	วันที่ตรวจสอบ รหัสอุปกรณ์	22-08-67 EML-(C101-C806)

ลำดับ	รายการ / รหัสเครื่อง	ไฟชาร์จแบตเตอรี่		สภาพแบตเตอรี่		ผลการตรวจสอบ		สถานที่ติดตั้ง	หมายเหตุ
		ปกติ	แก้ไข	ปกติ	แก้ไข	ปกติ	แก้ไข		
61	EML-C706	✓		✓		✓		หน้าห้อง 1/533	
62	EML-C707	✓		✓		✓		หน้าห้อง 1/538	
63	EML-C708	✓		✓		✓		หน้าห้อง 1/544	
64	EML-C709	✓		✓		✓		ใบบันไดหนีไฟชั้น7 ST2	
65	EML-C801	✓		✓		✓		หน้าลิฟต์ชั้น8	
66	EML-C802	✓		✓		✓		ห้องไฟฟ้าชั้น8	
67	EML-C803	✓		✓		✓		ห้องขยะชั้น 8	
68	EML-C804	✓		✓		✓		หน้าห้อง 1/561	
69	EML-C805	✓		✓		✓		ใบบันไดหนีไฟชั้น8 ST1	
70	EML-C806	✓		✓		✓		หน้าห้อง 1/567	
71	EML-C807	✓		✓		✓		หน้าห้อง 1/572	
72	EML-C808	✓		✓		✓		หน้าห้อง 1/578	
73	EML-C809	✓		✓		✓		ใบบันไดหนีไฟชั้น8 ST2	

หมายเหตุ

[redacted]

หน่วยงาน เดอะเบส เซ็นทรัล-ภูเก็ต	ใบตรวจเช็คป้ายทางหนีไฟ (FIRE EXIT)	วันที่ตรวจสอบ 22/8/2567
อาคาร C		รหัสอุปกรณ์ FE C101-C802

ลำดับ	รายการ/รหัสเครื่อง	ไฟชาร์จแบตเตอรี่		สภาพแบตเตอรี่		ผลการตรวจสอบ		สถานที่ติดตั้ง	หมายเหตุ
		ปกติ	แก้ไข	ปกติ	แก้ไข	ปกติ	แก้ไข		
1	EXT-C101	/		/		/		บนประตูหนีไฟชั้น1 ST1	
2	EXT-C102	/		/		/		บนประตูหนีไฟชั้น1 ST2	
3	EXT-C201	/		/		/		หน้าประตูหนีไฟชั้น2 ST1	
4	EXT-C202	/		/		/		หน้าประตูหนีไฟชั้น2 ST2	
5	EXT-C301	/		/		/		หน้าประตูหนีไฟชั้น3 ST1	
6	EXT-C302	/		/		/		หน้าประตูหนีไฟชั้น3 ST2	
7	EXT-C401	/		/		/		หน้าประตูหนีไฟชั้น4 ST1	
8	EXT-C402	/		/		/		หน้าประตูหนีไฟชั้น4 ST2	
9	EXT-C501	/		/		/		หน้าประตูหนีไฟชั้น5 ST1	
10	EXT-C502	/		/		/		หน้าประตูหนีไฟชั้น5 ST2	
11	EXT-C601	/		/		/		หน้าประตูหนีไฟชั้น6 ST1	
12	EXT-C602	/		/		/		หน้าประตูหนีไฟชั้น6 ST2	
13	EXT-C701	/		/		/		หน้าประตูหนีไฟชั้น7 ST1	
14	EXT-C702	/		/		/		หน้าประตูหนีไฟชั้น7 ST2	
15	EXT-C801	/		/		/		หน้าประตูหนีไฟชั้น8 ST1	
16	EXT-C802	/		/		/		หน้าประตูหนีไฟชั้น8 ST2	

หมายเหตุ

[redacted]

หน่วยงาน เดอะเบส เซ็นทรัล-ภูเก็ต	ใบตรวจเช็คตู้ดับเพลิง	วันที่ตรวจสอบ 22/8/2567
อาคาร C		รหัสอุปกรณ์ FHC

รายการ	ถังดับเพลิง		วาล์วน้ำ		หัวหมุน		สายฉีด		ระวาน		กระจก/ยุญแจ		อื่น ๆ		ผลการตรวจสอบ	
	ปกติ	แก้ไข	ปกติ	แก้ไข	ปกติ	แก้ไข	ปกติ	แก้ไข	ปกติ	แก้ไข	ปกติ	แก้ไข	ปกติ	แก้ไข	ปกติ	แก้ไข
ชั้น 1 ST.1	/		/		/		/		/		/		/		/	
ชั้น 1 ST.2	/		/		/		/		/		/		/		/	
ชั้น 1 ห้องไฟฟ้า	/		/		/		/		/		/		/		/	
ชั้น 1 BPP	/		/		/		/		/		/		/		/	
ชั้น 2 ST.1	/		/		/		/		/		/		/		/	
ชั้น 2 ST.2	/		/		/		/		/		/		/		/	
ชั้น 2 ห้องไฟฟ้า	/		/		/		/		/		/		/		/	
ชั้น 3 ST.1	/		/		/		/		/		/		/		/	
ชั้น 3 ST.2	/		/		/		/		/		/		/		/	
ชั้น 3 ห้องไฟฟ้า	/		/		/		/		/		/		/		/	
ชั้น 4 ST.1	/		/		/		/		/		/		/		/	
ชั้น 4 ST.2	/		/		/		/		/		/		/		/	
ชั้น 4 ห้องไฟฟ้า	/		/		/		/		/		/		/		/	
ชั้น 5 ST.1	/		/		/		/		/		/		/		/	
ชั้น 5 ST.2	/		/		/		/		/		/		/		/	
ชั้น 5 ห้องไฟฟ้า	/		/		/		/		/		/		/		/	
ชั้น 6 ST.1	/		/		/		/		/		/		/		/	
ชั้น 6 ST.2	/		/		/		/		/		/		/		/	
ชั้น 6 ห้องไฟฟ้า	/		/		/		/		/		/		/		/	
ชั้น 7 ST.1	/		/		/		/		/		/		/		/	
ชั้น 7 ST.2	/		/		/		/		/		/		/		/	
ชั้น 7 ห้องไฟฟ้า	/		/		/		/		/		/		/		/	
ชั้น 8 ST.1	/		/		/		/		/		/		/		/	
ชั้น 8 ST.2	/		/		/		/		/		/		/		/	
ชั้น 8 ห้องไฟฟ้า	/		/		/		/		/		/		/		/	

หมายเหตุ

[redacted]

หน่วยงาน เดอะเบส เซ็นทรัล-ภูเก็ต อาคาร A	ใบตรวจเช็ค ไฟฉุกเฉิน (Emergency Light)	วันที่ตรวจสอบ รหัสอุปกรณ์	22-09-67 EML-(A101-A807)

ลำดับ	รายการ / รหัสเครื่อง	ไฟชาร์จแบตเตอรี่		สภาพแบตเตอรี่		ผลการตรวจสอบ		สถานที่ติดตั้ง	หมายเหตุ
		ปกติ	แก้ไข	ปกติ	แก้ไข	ปกติ	แก้ไข		
1	EML-A101	/		/		/		หน้าประตู Access ฝั่งนิติ	
2	EML-A102	/		/		/		ในบันไดหนีไฟชั้น1 ST1	
3	EML-A103	/		/		/		ห้องไฟฟ้าชั้น1	
4	EML-A104	/		/		/		Central Batt	
5	EML-A105	/		/		/		หน้าห้อง 1/10	
6	EML-A106	/		/		/		ในบันไดหนีไฟชั้น1 ST2	
7	EML-A107	/		/		/		ประตู Access หลังอาคาร	
8	EML-A108	/		/		/		ห้อง MDB	
9	EML-A109	/		/		/		ห้อง Booster Pump อาคาร1A	
10	EML-A110	/		/		/		ห้อง Generator	
11	EML-A201	/		/		/		หน้าห้อง 1/18	
12	EML-A202	/		/		/		ในบันไดหนีไฟชั้น2 ST1	
13	EML-A203	/		/		/		ห้องไฟฟ้าชั้น2	
14	EML-A204	/		/		/		Central Batt	
15	EML-A205	/		/		/		หน้าห้อง 1/34	
16	EML-A206	/		/		/		หน้าห้อง 1/27	
17	EML-A207	/		/		/		ในบันไดหนีไฟชั้น2 ST2	
18	EML-A301	/		/		/		หน้าห้อง 1/42	
19	EML-A302	/		/		/		ในบันไดหนีไฟชั้น3 ST1	
20	EML-A303	/		/		/		ห้องไฟฟ้าชั้น3	
21	EML-A304	/		/		/		Central Batt	
22	EML-A305	/		/		/		หน้าห้อง 1/58	
23	EML-A306	/		/		/		หน้าห้อง 1/51	
24	EML-A307	/		/		/		ในบันไดหนีไฟชั้น3 ST2	
25	EML-A401	/		/		/		หน้าลิฟต์ชั้น4	
26	EML-A402	/		/		/		หน้าห้อง 1/68	
27	EML-A403	/		/		/		ในบันไดหนีไฟชั้น4 ST1	
28	EML-A404	/		/		/		ห้องไฟฟ้าชั้น4	
29	EML-A405	/		/		/		หน้าห้อง 1/84	
30	EML-A406					/		หน้าห้อง 1/77	

หมายเหตุ

[redacted]

หน่วยงาน เดอะเบส เซ็นทรัล-ภูเก็ต อาคาร A	ใบตรวจเช็ค ไฟฉุกเฉิน (Emergency Light)	วันที่ตรวจสอบ รหัสอุปกรณ์	22-09-67 EML-(A101-A807)

ลำดับ	รายการ / รหัสเครื่อง	ไฟชาร์จแบตเตอรี่		สภาพแบตเตอรี่		ผลการตรวจสอบ		สถานที่ติดตั้ง	หมายเหตุ
		ปกติ	แก้ไข	ปกติ	แก้ไข	ปกติ	แก้ไข		
31	EML-A407	/		/		/		ในบันไดหนีไฟชั้น4 ST2	
32	EML-A501	/		/		/		หน้าลิฟต์ชั้น5	
33	EML-A502	/		/		/		หน้าห้อง 1/94	
34	EML-A503	/		/		/		ในบันไดหนีไฟชั้น5 ST1	
35	EML-A504	/		/		/		ห้องไฟฟ้าชั้น5	
36	EML-A505	/		/		/		หน้าห้อง 1/110	
37	EML-A506	/		/		/		หน้าห้อง 1/93	
38	EML-A507	/		/		/		ในบันไดหนีไฟชั้น5 ST2	
39	EML-A601	/		/		/		หน้าลิฟต์ชั้น6	
40	EML-A602	/		/		/		หน้าห้อง 1/120	
41	EML-A603	/		/		/		ในบันไดหนีไฟชั้น6 ST1	
42	EML-A604	/		/		/		ห้องไฟฟ้าชั้น6	
43	EML-A605	/		/		/		หน้าห้อง 1/136	
44	EML-A606	/		/		/		หน้าห้อง 1/129	
45	EML-A607	/		/		/		ในบันไดหนีไฟชั้น6 ST2	
46	EML-A701	/		/		/		หน้าลิฟต์ชั้น7	
47	EML-A702	/		/		/		หน้าห้อง 1/146	
48	EML-A703	/		/		/		ในบันไดหนีไฟชั้น7 ST1	
49	EML-A704	/		/		/		ห้องไฟฟ้าชั้น7	
50	EML-A705	/		/		/		หน้าห้อง 1/162	
51	EML-A706	/		/		/		หน้าห้อง 1/155	
52	EML-A707	/		/		/		ในบันไดหนีไฟชั้น7 ST2	
53	EML-A801	/		/		/		หน้าลิฟต์ชั้น8	
54	EML-A802	/		/		/		หน้าห้อง 1/172	
55	EML-A803	/		/		/		ในบันไดหนีไฟชั้น8 ST1	
56	EML-A804	/		/		/		ห้องไฟฟ้าชั้น8	
57	EML-A805	/		/		/		หน้าห้อง 1/188	
58	EML-A806	/		/		/		หน้าห้อง 1/181	
59	EML-A807	/		/		/		ในบันไดหนีไฟชั้น8 ST2	

หมายเหตุ

[redacted]

หน่วยงาน เดอะเบส เซ็นทรัล-ภูเก็ต	ใบตรวจเช็คป้ายทางหนีไฟ	วันที่ตรวจสอบ 22/9/2567
อาคาร A	(FIRE EXIT)	รหัสอุปกรณ์ FE A101-A804

ลำดับ	รายการ/รหัสเครื่อง	ไฟชาร์จแบตเตอรี่		สภาพแบตเตอรี่		ผลการตรวจสอบ		สถานที่ติดตั้ง	หมายเหตุ
		ปกติ	แก้ไข	ปกติ	แก้ไข	ปกติ	แก้ไข		
1	EXT-A101	/		/		/		ประตู Access ฝั่งนิติ	
2	EXT-A102	/		/		/		ในบันไดหนีไฟชั้น1 ST1	
3	EXT-A103	/		/		/		หน้าห้อง1/2	
4	EXT-A104	/		/		/		หน้าห้อง1/4	
5	EXT-A105	/		/		/		ในบันไดหนีไฟชั้น1 ST2	
6	EXT-A106	/		/		/		หน้าห้อง1/5	
7	EXT-A201	/		/		/		หน้าประตูฟิตเนส	
8	EXT-A202	/		/		/		ทางเดินโถงหน้าลิฟต์ชั้น2	
9	EXT-A203	/		/		/		ประตู Access หน้าลิฟต์	
10	EXT-A204	/		/		/		หน้าประตูหนีไฟชั้น2 ST1	
11	EXT-A205	/		/		/		หน้าห้อง 1/38	
12	EXT-A206	/		/		/		หน้าห้อง 1/25	
13	EXT-A207	/		/		/		หน้าประตูหนีไฟชั้น2 ST2	
14	EXT-A301	/		/		/		หน้าลิฟต์ชั้น3	
15	EXT-A302	/		/		/		หน้าประตูหนีไฟชั้น3 ST1	
16	EXT-A303	/		/		/		หน้าห้อง 1/62	
17	EXT-A304	/		/		/		หน้าห้อง 1/49	
18	EXT-A305	/		/		/		หน้าประตูหนีไฟชั้น3 ST2	
19	EXT-A401	/		/		/		หน้าประตูหนีไฟชั้น4 ST1	
20	EXT-A402	/		/		/		หน้าห้อง 1/88	
21	EXT-A403	/		/		/		หน้าห้อง 1/75	
22	EXT-A404	/		/		/		หน้าประตูหนีไฟชั้น4 ST2	
23	EXT-A501	/		/		/		หน้าประตูหนีไฟชั้น5 ST1	
24	EXT-A502	/		/		/		หน้าห้อง 1/114	
25	EXT-A503	/		/		/		หน้าห้อง 1/101	
26	EXT-A504	/		/		/		หน้าประตูหนีไฟชั้น5 ST2	
27	EXT-A601	/		/		/		หน้าประตูหนีไฟชั้น6 ST1	
28	EXT-A602	/		/		/		หน้าห้อง 1/140	
29	EXT-A603	/		/		/		หน้าห้อง 1/127	
30	EXT-A604	/		/		/		หน้าประตูหนีไฟชั้น6 ST2	

หมายเหตุ

[redacted]

หน่วยงาน เดอะเบส เซ็นทรัล-ภูเก็ต	ใบตรวจเช็คป้ายทางหนีไฟ	วันที่ตรวจสอบ 22/9/2567
อาคาร A	(FIRE EXIT)	รหัสอุปกรณ์ FE A101-A804

ลำดับ	รายการ/รหัสเครื่อง	ไฟชาร์จแบตเตอรี่		สภาพแบตเตอรี่		ผลการตรวจสอบ		สถานที่ติดตั้ง	หมายเหตุ
		ปกติ	แก้ไข	ปกติ	แก้ไข	ปกติ	แก้ไข		
31	EXT-A701	/		/		/		หน้าประตูหนีไฟชั้น7 ST1	
32	EXT-A702	/		/		/		หน้าห้อง 1/166	
33	EXT-A703	/		/		/		หน้าห้อง 1/153	
34	EXT-A704	/		/		/		หน้าประตูหนีไฟชั้น7 ST2	
35	EXT-A801	/		/		/		หน้าประตูหนีไฟชั้น8 ST1	
36	EXT-A802	/		/		/		หน้าห้อง 1/192	
37	EXT-A803	/		/		/		หน้าห้อง 1/179	
38	EXT-A804	/		/		/		หน้าประตูหนีไฟชั้น8 ST2	

หมายเหตุ

[redacted]

หน่วยงาน	เดอะเบส เซ็นทรัล-ภูเก็ต	ใบตรวจเช็คตู้ดับเพลิง	วันที่ตรวจสอบ	22/9/2567
อาคาร	A		รหัสอุปกรณ์	FHC

รายการ	ถังดับเพลิง		วาล์วน้ำ		หัวหมุน		สายฉีด		ขวาน		กระจก/กุญแจ		อื่น ๆ		ผลการตรวจสอบ	
	ปกติ	แก้ไข	ปกติ	แก้ไข	ปกติ	แก้ไข	ปกติ	แก้ไข	ปกติ	แก้ไข	ปกติ	แก้ไข	ปกติ	แก้ไข	ปกติ	แก้ไข
ชั้น 1 ST.1	/		/		/		/		/		/		/		/	
ชั้น 1 ST.2	/		/		/		/		/		/		/		/	
ชั้น 1 ห้องไฟฟ้า	/		/		/		/		/		/		/		/	
ชั้น 1 MDB	/		/		/		/		/		/		/		/	
ชั้น 1 GEN	/		/		/		/		/		/		/		/	
ชั้น 1 BPP	/		/		/		/		/		/		/		/	
ชั้น 2 ST.1	/		/		/		/		/		/		/		/	
ชั้น 2 ST.2	/		/		/		/		/		/		/		/	
ชั้น 2 ห้องไฟฟ้า	/		/		/		/		/		/		/		/	
ชั้น 3 ST.1	/		/		/		/		/		/		/		/	
ชั้น 3 ST.2	/		/		/		/		/		/		/		/	
ชั้น 3 ห้องไฟฟ้า	/		/		/		/		/		/		/		/	
ชั้น 4 ST.1	/		/		/		/		/		/		/		/	
ชั้น 4 ST.2	/		/		/		/		/		/		/		/	
ชั้น 4 ห้องไฟฟ้า	/		/		/		/		/		/		/		/	
ชั้น 5 ST.1	/		/		/		/		/		/		/		/	
ชั้น 5 ST.2	/		/		/		/		/		/		/		/	
ชั้น 5 ห้องไฟฟ้า	/		/		/		/		/		/		/		/	
ชั้น 6 ST.1	/		/		/		/		/		/		/		/	
ชั้น 6 ST.2	/		/		/		/		/		/		/		/	
ชั้น 6 ห้องไฟฟ้า	/		/		/		/		/		/		/		/	
ชั้น 7 ST.1	/		/		/		/		/		/		/		/	
ชั้น 7 ST.2	/		/		/		/		/		/		/		/	
ชั้น 7 ห้องไฟฟ้า	/		/		/		/		/		/		/		/	
ชั้น 8 ST.1	/		/		/		/		/		/		/		/	
ชั้น 8 ST.2	/		/		/		/		/		/		/		/	
ชั้น 8 ห้องไฟฟ้า	/		/		/		/		/		/		/		/	

หมายเหตุ

[redacted]

หน่วยงาน	เดอะเบส เซ็นทรัล-ภูเก็ต	ใบตรวจเช็ค ไฟฉุกเฉิน (Emergency Light)	วันที่ตรวจสอบ	22-09-67
อาคาร	B		รหัสอุปกรณ์	EML-(B101-A806)

ลำดับ	รายการ / รหัสเครื่อง	ไฟชาร์จแบตเตอรี่		สภาพแบตเตอรี่		ผลการตรวจสอบ		สถานที่ติดตั้ง	หมายเหตุ
		ปกติ	แก้ไข	ปกติ	แก้ไข	ปกติ	แก้ไข		
1	EML-B101	✓		✓		✓		หน้าป้อม รปภ	
2	EML-B102	✓		✓		✓		ลานจอด ST1	
3	EML-B103	✓		✓		✓		ห้องไฟฟ้าชั้น1	
4	EML-B104	✓		✓		✓		Central Batt	
5	EML-B105	✓		✓		✓		ห้องปั๊มสระว่ายน้ำ	
6	EML-B106	✓		✓		✓		ในบันไดหนีไฟชั้น1 ST1	
7	EML-B107	✓		✓		✓		ลานจอด ST2	
8	EML-B108	✓		✓		✓		ลานจอดระหว่าง B.C	
9	EML-B109	✓		✓		✓		ในบันไดหนีไฟชั้น1 ST2	
10	EML-B201	✓		✓		✓		หน้าลิฟท์ชั้น2	
11	EML-B202	✓		✓		✓		ห้องไฟฟ้าชั้น2	
12	EML-B203	✓		✓		✓		หน้าห้อง 1/197	
13	EML-B204	✓		✓		✓		ในบันไดหนีไฟชั้น2 ST1	
14	EML-B205	✓		✓		✓		ในบันไดหนีไฟชั้น2 ST2	
15	EML-B206	✓		✓		✓		หน้าห้อง 1/206	
16	EML-B301	✓		✓		✓		หน้าลิฟท์ชั้น3	
17	EML-B302	✓		✓		✓		ห้องไฟฟ้าชั้น3	
18	EML-B303	✓		✓		✓		หน้าห้อง 1/217	
19	EML-B304	✓		✓		✓		ในบันไดหนีไฟชั้น3 ST1	
20	EML-B305	✓		✓		✓		ในบันไดหนีไฟชั้น3 ST2	
21	EML-B306	✓		✓		✓		หน้าห้อง 1/226	
22	EML-B401	✓		✓		✓		หน้าลิฟท์ชั้น4	
23	EML-B402	✓		✓		✓		ห้องไฟฟ้าชั้น4	
24	EML-B403	✓		✓		✓		หน้าห้อง 1/240	
25	EML-B404	✓		✓		✓		ในบันไดหนีไฟชั้น4 ST1	
26	EML-B405	✓		✓		✓		ในบันไดหนีไฟชั้น4 ST2	
27	EML-B406	✓		✓		✓		หน้าห้อง 1/249	
28	EML-B501	✓		✓		✓		หน้าลิฟท์ชั้น5	
29	EML-B502	✓		✓		✓		ห้องไฟฟ้าชั้น5	
30	EML-B503	✓		✓		✓		หน้าห้อง 1/263	

หมายเหตุ

[redacted]

หน่วยงาน เดอะเบส เซ็นทรัล-ภูเก็ต	ใบตรวจเช็ค ไฟฉุกเฉิน	วันที่ตรวจสอบ	22-09-67
อาคาร B	(Emergency Light)	รหัสอุปกรณ์	EML-(B101-A806)

ลำดับ	รายการ / รหัสเครื่อง	ไฟชาร์จแบตเตอรี่		สภาพแบตเตอรี่		ผลการตรวจสอบ		สถานที่ติดตั้ง	หมายเหตุ
		ปกติ	แก้ไข	ปกติ	แก้ไข	ปกติ	แก้ไข		
31	EML-B504	✓		✓		✓		ในบันไดหนีไฟชั้น5 ST1	
32	EML-B505	✓		✓		✓		ในบันไดหนีไฟชั้น5 ST2	
33	EML-B506	✓		✓		✓		หน้าห้อง 1/272	
34	EML-B601	✓		✓		✓		หน้าลิฟท์ชั้น6	
35	EML-B602	✓		✓		✓		ห้องไฟฟ้าชั้น6	
36	EML-B603	✓		✓		✓		หน้าห้อง 1/286	
37	EML-B604	✓		✓		✓		ในบันไดหนีไฟชั้น6 ST1	
38	EML-B605	✓		✓		✓		ในบันไดหนีไฟชั้น6 ST2	
39	EML-B606	✓		✓		✓		หน้าห้อง 1/295	
40	EML-B701	✓		✓		✓		หน้าลิฟท์ชั้น7	
41	EML-B702	✓		✓		✓		ห้องไฟฟ้าชั้น7	
42	EML-B703	✓		✓		✓		หน้าห้อง 1/309	
43	EML-B704	✓		✓		✓		ในบันไดหนีไฟชั้น7 ST1	
44	EML-B705	✓		✓		✓		ในบันไดหนีไฟชั้น7 ST2	
45	EML-B706	✓		✓		✓		หน้าห้อง 1/318	
46	EML-B801	✓		✓		✓		หน้าลิฟท์ชั้น8	
47	EML-B802	✓		✓		✓		ห้องไฟฟ้าชั้น8	
48	EML-B803	✓		✓		✓		หน้าห้อง 1/332	
49	EML-B804	✓		✓		✓		ในบันไดหนีไฟชั้น8 ST1	
50	EML-B805	✓		✓		✓		ในบันไดหนีไฟชั้น8 ST2	
51	EML-B806	✓		✓		✓		หน้าห้อง 1/341	

หมายเหตุ

[redacted]

หน่วยงาน เดอะเบส เซ็นทรัล-ภูเก็ต	ใบตรวจเช็คป้ายทางหนีไฟ	วันที่ตรวจสอบ 22/9/2567
อาคาร B	(FIRE EXIT)	รหัสอุปกรณ์ FE B101-B802

ลำดับ	รายการ/รหัสเครื่อง	ไฟชาร์จแบตเตอรี่		สภาพแบตเตอรี่		ผลการตรวจสอบ		สถานที่ติดตั้ง	หมายเหตุ
		ปกติ	แก้ไข	ปกติ	แก้ไข	ปกติ	แก้ไข		
1	EXT-B101	✓		✓		✓		บนประตูหนีไฟชั้น1 ST1	
2	EXT-B102	✓		✓		✓		บนประตูหนีไฟชั้น1 ST2	
3	EXT-B201	✓		✓		✓		หน้าประตูหนีไฟชั้น2 ST1	
4	EXT-B202	✓		✓		✓		หน้าประตูหนีไฟชั้น2 ST2	
5	EXT-B301	✓		✓		✓		หน้าประตูหนีไฟชั้น3 ST1	
6	EXT-B302	✓		✓		✓		หน้าประตูหนีไฟชั้น3 ST2	
7	EXT-B401	✓		✓		✓		หน้าประตูหนีไฟชั้น4 ST1	
8	EXT-B402	✓		✓		✓		หน้าประตูหนีไฟชั้น4 ST2	
9	EXT-B501	✓		✓		✓		หน้าประตูหนีไฟชั้น5 ST1	
10	EXT-B502	✓		✓		✓		หน้าประตูหนีไฟชั้น5 ST2	
11	EXT-B601	✓		✓		✓		หน้าประตูหนีไฟชั้น6 ST1	
12	EXT-B602	✓		✓		✓		หน้าประตูหนีไฟชั้น6 ST2	
13	EXT-B701	✓		✓		✓		หน้าประตูหนีไฟชั้น7 ST1	
14	EXT-B702	✓		✓		✓		หน้าประตูหนีไฟชั้น7 ST2	
15	EXT-B801	✓		✓		✓		หน้าประตูหนีไฟชั้น8 ST1	
16	EXT-B802	✓		✓		✓		หน้าประตูหนีไฟชั้น8 ST2	

หมายเหตุ

[redacted]

หน่วยงาน	เดอะเบส เซ็นทรัล-ภูเก็ต	ใบตรวจเช็คตู้ดับเพลิง	วันที่ตรวจสอบ	22/9/2567
อาคาร	B		รหัสอุปกรณ์	FHC

รายการ	ถังดับเพลิง		วาล์วน้ำ		หัวหมุน		สายฉีด		ขวาน		กระจก/กุญแจ		อื่น ๆ		ผลการตรวจสอบ	
	ปกติ	แก้ไข	ปกติ	แก้ไข	ปกติ	แก้ไข	ปกติ	แก้ไข	ปกติ	แก้ไข	ปกติ	แก้ไข	ปกติ	แก้ไข	ปกติ	แก้ไข
ชั้น 1 ST.1	✓		✓		✓		✓		✓		✓		✓		✓	
ชั้น 1 ST.2	✓		✓		✓		✓		✓		✓		✓		✓	
ชั้น 1 ห้องไฟฟ้า	✓		-		-		-		-		-		✓		✓	
ชั้น 1 BPP	✓		✓		✓		✓		✓		✓		✓		✓	
ชั้น 2 ST.1	✓		✓		✓		✓		✓		✓		✓		✓	
ชั้น 2 ST.2	✓		✓		✓		✓		✓		✓		✓		✓	
ชั้น 2 ห้องไฟฟ้า	✓		-		-		-		-		✓		✓		✓	
ชั้น 3 ST.1	✓		✓		✓		✓		✓		✓		✓		✓	
ชั้น 3 ST.2	✓		✓		✓		✓		✓		✓		✓		✓	
ชั้น 3 ห้องไฟฟ้า	✓		-		-		-		-		✓		✓		✓	
ชั้น 4 ST.1	✓		✓		✓		✓		✓		✓		✓		✓	
ชั้น 4 ST.2	✓		✓		✓		✓		✓		✓		✓		✓	
ชั้น 4 ห้องไฟฟ้า	✓		-		-		-		-		✓		✓		✓	
ชั้น 5 ST.1	✓		✓		✓		✓		✓		✓		✓		✓	
ชั้น 5 ST.2	✓		✓		✓		✓		✓		✓		✓		✓	
ชั้น 5 ห้องไฟฟ้า	✓		-		-		-		-		✓		✓		✓	
ชั้น 6 ST.1	✓		✓		✓		✓		✓		✓		✓		✓	
ชั้น 6 ST.2	✓		✓		✓		✓		✓		✓		✓		✓	
ชั้น 6 ห้องไฟฟ้า	✓		-		-		-		-		✓		✓		✓	
ชั้น 7 ST.1	✓		✓		✓		✓		✓		✓		✓		✓	
ชั้น 7 ST.2	✓		✓		✓		✓		✓		✓		✓		✓	
ชั้น 7 ห้องไฟฟ้า	✓		-		-		-		-		✓		✓		✓	
ชั้น 8 ST.1	✓		✓		✓		✓		✓		✓		✓		✓	
ชั้น 8 ST.2	✓		✓		✓		✓		✓		✓		✓		✓	
ชั้น 8 ห้องไฟฟ้า	✓		-		-		-		-		✓		✓		✓	

หมายเหตุ

[redacted]

หน่วยงาน	เดอะเบส เซ็นทรัล-ภูเก็ต	ใบตรวจเช็ค ไฟฉุกเฉิน (Emergency Light)	วันที่ตรวจสอบ	22-09-67
อาคาร	C		รหัสอุปกรณ์	EML-(C101-C806)

ลำดับ	รายการ / รหัสเครื่อง	ไฟชาร์จแบตเตอรี่		สภาพแบตเตอรี่		ผลการตรวจสอบ		สถานที่ติดตั้ง	หมายเหตุ
		ปกติ	แก้ไข	ปกติ	แก้ไข	ปกติ	แก้ไข		
1	EML-C101	✓		✓		✓		ลานจอดรถบริเวณแปลงผัก	
2	EML-C102	✓		✓		✓		ลานจอดหน้าห้อง Pump	
3	EML-C103	✓		✓		✓		ห้อง Booster Pump	
4	EML-C104	✓		✓		✓		โถงลิฟต์ชั้น 1	
5	EML-C105	✓		✓		✓		ห้องไฟฟ้าชั้น1	
6	EML-C106	✓		✓		✓		ใบบันไดหนีไฟชั้น1 ST1	
7	EML-C107	✓		✓		✓		ลานจอดหน้าห้องไฟฟ้า	
8	EML-C108	✓		✓		✓		ลานจอดฝั่ง ST2	
9	EML-C109	✓		✓		✓		ลานจอดหน้าห้อง HC	
10	EML-C110	✓		✓		✓		ใบบันไดหนีไฟชั้น1 ST2	
11	EML-C201	✓		✓		✓		หน้าลิฟต์ชั้น2	
12	EML-C202	✓		✓		✓		ห้องไฟฟ้าชั้น2	
13	EML-C203	✓		✓		✓		ห้องขยะชั้น 2	
14	EML-C204	✓		✓		✓		หน้าห้อง 1/357	
15	EML-C205	✓		✓		✓		ใบบันไดหนีไฟชั้น2 ST1	
16	EML-C206	✓		✓		✓		หน้าห้อง 1/363	
17	EML-C207	✓		✓		✓		หน้าห้อง 1/368	
18	EML-C208	✓		✓		✓		หน้าห้อง 1/378	
19	EML-C209	✓		✓		✓		ใบบันไดหนีไฟชั้น2 ST2	
20	EML-C301	✓		✓		✓		หน้าลิฟต์ชั้น3	
21	EML-C302	✓		✓		✓		ห้องไฟฟ้าชั้น3	
22	EML-C303	✓		✓		✓		ห้องขยะชั้น 3	
23	EML-C304	✓		✓		✓		หน้าห้อง 1/391	
24	EML-C305	✓		✓		✓		ใบบันไดหนีไฟชั้น3 ST1	
25	EML-C306	✓		✓		✓		หน้าห้อง 1/397	
26	EML-C307	✓		✓		✓		หน้าห้อง 1/402	
27	EML-C308	✓		✓		✓		หน้าห้อง 1/408	
28	EML-C309	✓		✓		✓		ใบบันไดหนีไฟชั้น3 ST2	
29	EML-C401	✓		✓		✓		หน้าลิฟต์ชั้น4	
30	EML-C402	✓		✓		✓		ห้องไฟฟ้าชั้น4	

หมายเหตุ

[redacted]

หน่วยงาน เดอะเบส เซ็นทรัล-ภูเก็ต	ใบตรวจเช็ค ไฟฉุกเฉิน	วันที่ตรวจสอบ	22-09-67
อาคาร C	(Emergency Light)	รหัสอุปกรณ์	EML-(C101-C806)

ลำดับ	รายการ / รหัสเครื่อง	ไฟชาร์จแบตเตอรี่		สภาพแบตเตอรี่		ผลการตรวจสอบ		สถานที่ติดตั้ง	หมายเหตุ
		ปกติ	แก้ไข	ปกติ	แก้ไข	ปกติ	แก้ไข		
31	EML-C403	/		/		/		ห้องขยะชั้น 4	
32	EML-C404	/		/		/		หน้าห้อง 1/425	
33	EML-C405	/		/		/		ในบันไดหนีไฟชั้น4 ST1	
34	EML-C406	/		/		/		หน้าห้อง 1/431	
35	EML-C407	/		/		/		หน้าห้อง 1/436	
36	EML-C408	/		/		/		หน้าห้อง 1/442	
37	EML-C409	/		/		/		ในบันไดหนีไฟชั้น4 ST2	
38	EML-C501	/		/		/		หน้าลิฟต์ชั้น5	
39	EML-C502	/		/		/		ห้องไฟฟ้าชั้น5	
40	EML-C503	/		/		/		ห้องขยะชั้น 5	
41	EML-C504	/		/		/		หน้าห้อง 1/459	
42	EML-C505	/		/		/		ในบันไดหนีไฟชั้น5 ST1	
43	EML-C506	/		/		/		หน้าห้อง 1/465	
44	EML-C507	/		/		/		หน้าห้อง 1/470	
45	EML-C508	/		/		/		หน้าห้อง 1/476	
46	EML-C509	/		/		/		ในบันไดหนีไฟชั้น5 ST2	
47	EML-C601	/		/		/		หน้าลิฟต์ชั้น6	
48	EML-C602	/		/		/		ห้องไฟฟ้าชั้น6	
49	EML-C603	/		/		/		ห้องขยะชั้น 6	
50	EML-C604	/		/		/		หน้าห้อง 1/493	
51	EML-C605	/		/		/		ในบันไดหนีไฟชั้น6 ST1	
52	EML-C606	/		/		/		หน้าห้อง 1/499	
53	EML-C607	/		/		/		หน้าห้อง 1/504	
54	EML-C608	/		/		/		หน้าห้อง 1/510	
55	EML-C609	/		/		/		ในบันไดหนีไฟชั้น6 ST2	
56	EML-C701	/		/		/		หน้าลิฟต์ชั้น7	
57	EML-C702	/		/		/		ห้องไฟฟ้าชั้น7	
58	EML-C703	/		/		/		ห้องขยะชั้น 7	
59	EML-C704	/		/		/		หน้าห้อง 1/527	
60	EML-C705	/		/		/		ในบันไดหนีไฟชั้น7 ST1	

หมายเหตุ

[redacted]

หน่วยงาน เดอะเบส เซ็นทรัล-ภูเก็ต	ใบตรวจเช็ค ไฟฉุกเฉิน	วันที่ตรวจสอบ	22-09-67
อาคาร C	(Emergency Light)	รหัสอุปกรณ์	EML-(C101-C806)

ลำดับ	รายการ / รหัสเครื่อง	ไฟชาร์จแบตเตอรี่		สภาพแบตเตอรี่		ผลการตรวจสอบ		สถานที่ติดตั้ง	หมายเหตุ
		ปกติ	แก้ไข	ปกติ	แก้ไข	ปกติ	แก้ไข		
61	EML-C706	/		/		/		หน้าห้อง 1/533	
62	EML-C707	/		/		/		หน้าห้อง 1/538	
63	EML-C708	/		/		/		หน้าห้อง 1/544	
64	EML-C709	/		/		/		ในบันไดหนีไฟชั้น7 ST2	
65	EML-C801	/		/		/		หน้าลิฟต์ชั้น8	
66	EML-C802	/		/		/		ห้องไฟฟ้าชั้น8	
67	EML-C803	/		/		/		ห้องขยะชั้น 8	
68	EML-C804	/		/		/		หน้าห้อง 1/561	
69	EML-C805	/		/		/		ในบันไดหนีไฟชั้น8 ST1	
70	EML-C806	/		/		/		หน้าห้อง 1/567	
71	EML-C807	/		/		/		หน้าห้อง 1/572	
72	EML-C808	/		/		/		หน้าห้อง 1/578	
73	EML-C809	/		/		/		ในบันไดหนีไฟชั้น8 ST2	

หมายเหตุ

[redacted]

หน่วยงาน เดอะเบส เซ็นทรัล-ภูเก็ต อาคาร C	ใบตรวจเช็คป้ายทางหนีไฟ (FIRE EXIT)	วันที่ตรวจสอบ 22/9/2567 รหัสอุปกรณ์ FE C101-C802

ลำดับ	รายการ/รหัสเครื่อง	ไฟชาร์จแบตเตอรี่		สภาพแบตเตอรี่		ผลการตรวจสอบ		สถานที่ติดตั้ง	หมายเหตุ
		ปกติ	แก้ไข	ปกติ	แก้ไข	ปกติ	แก้ไข		
1	EXT-C101	✓		✓		✓		บนประตูหนีไฟชั้น1 ST1	
2	EXT-C102	✓		✓		✓		บนประตูหนีไฟชั้น1 ST2	
3	EXT-C201	✓		✓		✓		หน้าประตูหนีไฟชั้น2 ST1	
4	EXT-C202	✓		✓		✓		หน้าประตูหนีไฟชั้น2 ST2	
5	EXT-C301	✓		✓		✓		หน้าประตูหนีไฟชั้น3 ST1	
6	EXT-C302	✓		✓		✓		หน้าประตูหนีไฟชั้น3 ST2	
7	EXT-C401	✓		✓		✓		หน้าประตูหนีไฟชั้น4 ST1	
8	EXT-C402	✓		✓		✓		หน้าประตูหนีไฟชั้น4 ST2	
9	EXT-C501	✓		✓		✓		หน้าประตูหนีไฟชั้น5 ST1	
10	EXT-C502	✓		✓		✓		หน้าประตูหนีไฟชั้น5 ST2	
11	EXT-C601	✓		✓		✓		หน้าประตูหนีไฟชั้น6 ST1	
12	EXT-C602	✓		✓		✓		หน้าประตูหนีไฟชั้น6 ST2	
13	EXT-C701	✓		✓		✓		หน้าประตูหนีไฟชั้น7 ST1	
14	EXT-C702	✓		✓		✓		หน้าประตูหนีไฟชั้น7 ST2	
15	EXT-C801	✓		✓		✓		หน้าประตูหนีไฟชั้น8 ST1	
16	EXT-C802	✓		✓		✓		หน้าประตูหนีไฟชั้น8 ST2	

หมายเหตุ

[redacted]

หน่วยงาน เดอะเบส เซ็นทรัล-ภูเก็ต อาคาร C	ใบตรวจเช็คตู้ดับเพลิง	วันที่ตรวจสอบ 22/9/2567 รหัสอุปกรณ์ FHC

รายการ	ถังดับเพลิง		วาล์วน้ำ		หัวหมุน		สายฉีด		ขวาน		กระจก/กุญแจ		อื่น ๆ		ผลการตรวจสอบ	
	ปกติ	แก้ไข	ปกติ	แก้ไข	ปกติ	แก้ไข	ปกติ	แก้ไข	ปกติ	แก้ไข	ปกติ	แก้ไข	ปกติ	แก้ไข	ปกติ	แก้ไข
ชั้น 1 ST.1	✓		✓		✓		✓		✓		✓		✓		✓	
ชั้น 1 ST.2	✓		✓		✓		✓		✓		✓		✓		✓	
ชั้น 1 ห้องไฟฟ้า	✓		✓		✓		✓		✓		✓		✓		✓	
ชั้น 1 BPP	✓		✓		✓		✓		✓		✓		✓		✓	
ชั้น 2 ST.1	✓		✓		✓		✓		✓		✓		✓		✓	
ชั้น 2 ST.2	✓		✓		✓		✓		✓		✓		✓		✓	
ชั้น 2 ห้องไฟฟ้า	✓		✓		✓		✓		✓		✓		✓		✓	
ชั้น 3 ST.1	✓		✓		✓		✓		✓		✓		✓		✓	
ชั้น 3 ST.2	✓		✓		✓		✓		✓		✓		✓		✓	
ชั้น 3 ห้องไฟฟ้า	✓		✓		✓		✓		✓		✓		✓		✓	
ชั้น 4 ST.1	✓		✓		✓		✓		✓		✓		✓		✓	
ชั้น 4 ST.2	✓		✓		✓		✓		✓		✓		✓		✓	
ชั้น 4 ห้องไฟฟ้า	✓		✓		✓		✓		✓		✓		✓		✓	
ชั้น 5 ST.1	✓		✓		✓		✓		✓		✓		✓		✓	
ชั้น 5 ST.2	✓		✓		✓		✓		✓		✓		✓		✓	
ชั้น 5 ห้องไฟฟ้า	✓		✓		✓		✓		✓		✓		✓		✓	
ชั้น 6 ST.1	✓		✓		✓		✓		✓		✓		✓		✓	
ชั้น 6 ST.2	✓		✓		✓		✓		✓		✓		✓		✓	
ชั้น 6 ห้องไฟฟ้า	✓		✓		✓		✓		✓		✓		✓		✓	
ชั้น 7 ST.1	✓		✓		✓		✓		✓		✓		✓		✓	
ชั้น 7 ST.2	✓		✓		✓		✓		✓		✓		✓		✓	
ชั้น 7 ห้องไฟฟ้า	✓		✓		✓		✓		✓		✓		✓		✓	
ชั้น 8 ST.1	✓		✓		✓		✓		✓		✓		✓		✓	
ชั้น 8 ST.2	✓		✓		✓		✓		✓		✓		✓		✓	
ชั้น 8 ห้องไฟฟ้า	✓		✓		✓		✓		✓		✓		✓		✓	

หมายเหตุ

[redacted]

หน่วยงาน เดอะเบส เซ็นทรัล-ภูเก็ต	ใบตรวจเช็ค ไฟฉุกเฉิน	วันที่ตรวจสอบ	22-10-67
อาคาร A	(Emergency Light)	รหัสอุปกรณ์	EML-(A101-A807)

ลำดับ	รายการ / รหัสเครื่อง	ไฟชาร์จแบตเตอรี่		สภาพแบตเตอรี่		ผลการตรวจสอบ		สถานที่ติดตั้ง	หมายเหตุ
		ปกติ	แก้ไข	ปกติ	แก้ไข	ปกติ	แก้ไข		
1	EML-A101	✓		✓		✓		หน้าประตู Access ฝั่งนิติ	
2	EML-A102	✓		✓		✓		ในบันไดหนีไฟชั้น1 ST1	
3	EML-A103	✓		✓		✓		ห้องไฟฟ้าชั้น1	
4	EML-A104	✓		✓		✓		Central Batt	
5	EML-A105	✓		✓		✓		หน้าห้อง 1/10	
6	EML-A106	✓		✓		✓		ในบันไดหนีไฟชั้น1 ST2	
7	EML-A107	✓		✓		✓		ประตู Access หลังขาคาร	
8	EML-A108	✓		✓		✓		ห้อง MDB	
9	EML-A109	✓		✓		✓		ห้อง Booster Pump ขาคารA	
10	EML-A110	✓		✓		✓		ห้อง Generator	
11	EML-A201	✓		✓		✓		หน้าห้อง 1/18	
12	EML-A202	✓		✓		✓		ในบันไดหนีไฟชั้น2 ST1	
13	EML-A203	✓		✓		✓		ห้องไฟฟ้าชั้น2	
14	EML-A204	✓		✓		✓		Central Batt	
15	EML-A205	✓		✓		✓		หน้าห้อง 1/34	
16	EML-A206	✓		✓		✓		หน้าห้อง 1/27	
17	EML-A207	✓		✓		✓		ในบันไดหนีไฟชั้น2 ST2	
18	EML-A301	✓		✓		✓		หน้าห้อง 1/42	
19	EML-A302	✓		✓		✓		ในบันไดหนีไฟชั้น3 ST1	
20	EML-A303	✓		✓		✓		ห้องไฟฟ้าชั้น3	
21	EML-A304	✓		✓		✓		Central Batt	
22	EML-A305	✓		✓		✓		หน้าห้อง 1/58	
23	EML-A306	✓		✓		✓		หน้าห้อง 1/51	
24	EML-A307	✓		✓		✓		ในบันไดหนีไฟชั้น3 ST2	
25	EML-A401	✓		✓		✓		หน้าลิฟต์ชั้น4	
26	EML-A402	✓		✓		✓		หน้าห้อง 1/68	
27	EML-A403	✓		✓		✓		ในบันไดหนีไฟชั้น4 ST1	
28	EML-A404	✓		✓		✓		ห้องไฟฟ้าชั้น4	
29	EML-A405	✓		✓		✓		หน้าห้อง 1/84	
30	EML-A406	✓		✓		✓		หน้าห้อง 1/77	

หมายเหตุ

[redacted]

หน่วยงาน เดอะเบส เซ็นทรัล-ภูเก็ต	ใบตรวจเช็ค ไฟฉุกเฉิน	วันที่ตรวจสอบ	22-10-67
อาคาร A	(Emergency Light)	รหัสอุปกรณ์	EML-(A101-A807)

ลำดับ	รายการ / รหัสเครื่อง	ไฟชาร์จแบตเตอรี่		สภาพแบตเตอรี่		ผลการตรวจสอบ		สถานที่ติดตั้ง	หมายเหตุ
		ปกติ	แก้ไข	ปกติ	แก้ไข	ปกติ	แก้ไข		
31	EML-A407	✓		✓		✓		ในบันไดหนีไฟชั้น4 ST2	
32	EML-A501	✓		✓		✓		หน้าลิฟต์ชั้น5	
33	EML-A502	✓		✓		✓		หน้าห้อง 1/94	
34	EML-A503	✓		✓		✓		ในบันไดหนีไฟชั้น5 ST1	
35	EML-A504	✓		✓		✓		ห้องไฟฟ้าชั้น5	
36	EML-A505	✓		✓		✓		หน้าห้อง 1/110	
37	EML-A506	✓		✓		✓		หน้าห้อง 1/93	
38	EML-A507	✓		✓		✓		ในบันไดหนีไฟชั้น5 ST2	
39	EML-A601	✓		✓		✓		หน้าลิฟต์ชั้น6	
40	EML-A602	✓		✓		✓		หน้าห้อง 1/120	
41	EML-A603	✓		✓		✓		ในบันไดหนีไฟชั้น6 ST1	
42	EML-A604	✓		✓		✓		ห้องไฟฟ้าชั้น6	
43	EML-A605	✓		✓		✓		หน้าห้อง 1/136	
44	EML-A606	✓		✓		✓		หน้าห้อง 1/129	
45	EML-A607	✓		✓		✓		ในบันไดหนีไฟชั้น6 ST2	
46	EML-A701	✓		✓		✓		หน้าลิฟต์ชั้น7	
47	EML-A702	✓		✓		✓		หน้าห้อง 1/146	
48	EML-A703	✓		✓		✓		ในบันไดหนีไฟชั้น7 ST1	
49	EML-A704	✓		✓		✓		ห้องไฟฟ้าชั้น7	
50	EML-A705	✓		✓		✓		หน้าห้อง 1/162	
51	EML-A706	✓		✓		✓		หน้าห้อง 1/155	
52	EML-A707	✓		✓		✓		ในบันไดหนีไฟชั้น7 ST2	
53	EML-A801	✓		✓		✓		หน้าลิฟต์ชั้น8	
54	EML-A802	✓		✓		✓		หน้าห้อง 1/172	
55	EML-A803	✓		✓		✓		ในบันไดหนีไฟชั้น8 ST1	
56	EML-A804	✓		✓		✓		ห้องไฟฟ้าชั้น8	
57	EML-A805	✓		✓		✓		หน้าห้อง 1/188	
58	EML-A806	✓		✓		✓		หน้าห้อง 1/181	
59	EML-A807	✓		✓		✓		ในบันไดหนีไฟชั้น8 ST2	

หมายเหตุ

[redacted]

หน่วยงาน เดอะเบส เซ็นทรัล-ภูเก็ต	ใบตรวจเช็คป้ายทางหนีไฟ	วันที่ตรวจสอบ 22/10/2567
อาคาร A	(FIRE EXIT)	รหัสอุปกรณ์ FE A101-A804

ลำดับ	รายการ/รหัสเครื่อง	ไฟชาร์จแบตเตอรี่		สภาพแบตเตอรี่		ผลการตรวจสอบ		สถานที่ติดตั้ง	หมายเหตุ
		ปกติ	แก้ไข	ปกติ	แก้ไข	ปกติ	แก้ไข		
1	EXT-A101	✓		✓		✓		ประตู Access ฝั่งนิติ	
2	EXT-A102	✓		✓		✓		ในบันไดหนีไฟชั้น1 ST1	
3	EXT-A103	✓		✓		✓		หน้าห้อง1/2	
4	EXT-A104	✓		✓		✓		หน้าห้อง1/4	
5	EXT-A105	✓		✓		✓		ในบันไดหนีไฟชั้น1 ST2	
6	EXT-A106	✓		✓		✓		หน้าห้อง1/5	
7	EXT-A201	✓		✓		✓		หน้าประตูฟิตเนส	
8	EXT-A202	✓		✓		✓		ทางเดินโถงหน้าลิฟต์ชั้น2	
9	EXT-A203	✓		✓		✓		ประตู Access หน้าลิฟต์	
10	EXT-A204	✓		✓		✓		หน้าประตูหนีไฟชั้น2 ST1	
11	EXT-A205	✓		✓		✓		หน้าห้อง 1/38	
12	EXT-A206	✓		✓		✓		หน้าห้อง 1/25	
13	EXT-A207	✓				✓		หน้าประตูหนีไฟชั้น2 ST2	
14	EXT-A301	✓		✓		✓		หน้าลิฟต์ชั้น3	
15	EXT-A302	✓		✓		✓		หน้าประตูหนีไฟชั้น3 ST1	
16	EXT-A303	✓		✓		✓		หน้าห้อง 1/62	
17	EXT-A304	✓		✓		✓		หน้าห้อง 1/49	
18	EXT-A305	✓		✓		✓		หน้าประตูหนีไฟชั้น3 ST2	
19	EXT-A401	✓		✓		✓		หน้าประตูหนีไฟชั้น4 ST1	
20	EXT-A402	✓		✓		✓		หน้าห้อง 1/88	
21	EXT-A403	✓		✓		✓		หน้าห้อง 1/75	
22	EXT-A404	✓		✓		✓		หน้าประตูหนีไฟชั้น4 ST2	
23	EXT-A501	✓		✓		✓		หน้าประตูหนีไฟชั้น5 ST1	
24	EXT-A502	✓		✓		✓		หน้าห้อง 1/114	
25	EXT-A503	✓		✓		✓		หน้าห้อง 1/101	
26	EXT-A504	✓		✓		✓		หน้าประตูหนีไฟชั้น5 ST2	
27	EXT-A601	✓		✓		✓		หน้าประตูหนีไฟชั้น6 ST1	
28	EXT-A602	✓		✓		✓		หน้าห้อง 1/140	
29	EXT-A603	✓		✓		✓		หน้าห้อง 1/127	
30	EXT-A604	✓		✓		✓		หน้าประตูหนีไฟชั้น6 ST2	

หมายเหตุ

[redacted]

หน่วยงาน เดอะเบส เซ็นทรัล-ภูเก็ต	ใบตรวจเช็คป้ายทางหนีไฟ	วันที่ตรวจสอบ 22/10/2567
อาคาร A	(FIRE EXIT)	รหัสอุปกรณ์ FE A101-A804

ลำดับ	รายการ/รหัสเครื่อง	ไฟชาร์จแบตเตอรี่		สภาพแบตเตอรี่		ผลการตรวจสอบ		สถานที่ติดตั้ง	หมายเหตุ
		ปกติ	แก้ไข	ปกติ	แก้ไข	ปกติ	แก้ไข		
31	EXT-A701	✓		✓		✓		หน้าประตูหนีไฟชั้น7 ST1	
32	EXT-A702	✓		✓		✓		หน้าห้อง 1/166	
33	EXT-A703	✓		✓		✓		หน้าห้อง 1/153	
34	EXT-A704	✓		✓		✓		หน้าประตูหนีไฟชั้น7 ST2	
35	EXT-A801	✓		✓		✓		หน้าประตูหนีไฟชั้น8 ST1	
36	EXT-A802	✓		✓		✓		หน้าห้อง 1/192	
37	EXT-A803	✓		✓		✓		หน้าห้อง 1/179	
38	EXT-A804	✓		✓		✓		หน้าประตูหนีไฟชั้น8 ST2	

หมายเหตุ

[redacted]

หน่วยงาน	เดอะเบส เซ็นทรัล-ภูเก็ต	ใบตรวจเช็คตู้ดับเพลิง	วันที่ตรวจสอบ	22/10/2567
อาคาร	A		รหัสอุปกรณ์	FHC

รายการ	ถังดับเพลิง		วาล์วน้ำ		หัวหมุน		สายฉีด		ขวาน		กระจกฉุกเฉิน		อื่น ๆ		ผลการตรวจสอบ	
	ปกติ	แก้ไข	ปกติ	แก้ไข	ปกติ	แก้ไข	ปกติ	แก้ไข	ปกติ	แก้ไข	ปกติ	แก้ไข	ปกติ	แก้ไข	ปกติ	แก้ไข
ชั้น 1 ST.1	/		/		/		/		/		/		/		/	
ชั้น 1 ST.2	/		/		/		/		/		/		/		/	
ชั้น 1 ห้องไฟฟ้า	/		/		/		/		/		/		/		/	
ชั้น 1 MDB	/		/		/		/		/		/		/		/	
ชั้น 1 GEN	/		/		/		/		/		/		/		/	
ชั้น 1 BPP	/		/		/		/		/		/		/		/	
ชั้น 2 ST.1	/		/		/		/		/		/		/		/	
ชั้น 2 ST.2	/		/		/		/		/		/		/		/	
ชั้น 2 ห้องไฟฟ้า	/		/		/		/		/		/		/		/	
ชั้น 3 ST.1	/		/		/		/		/		/		/		/	
ชั้น 3 ST.2	/		/		/		/		/		/		/		/	
ชั้น 3 ห้องไฟฟ้า	/		/		/		/		/		/		/		/	
ชั้น 4 ST.1	/		/		/		/		/		/		/		/	
ชั้น 4 ST.2	/		/		/		/		/		/		/		/	
ชั้น 4 ห้องไฟฟ้า	/		/		/		/		/		/		/		/	
ชั้น 5 ST.1	/		/		/		/		/		/		/		/	
ชั้น 5 ST.2	/		/		/		/		/		/		/		/	
ชั้น 5 ห้องไฟฟ้า	/		/		/		/		/		/		/		/	
ชั้น 6 ST.1	/		/		/		/		/		/		/		/	
ชั้น 6 ST.2	/		/		/		/		/		/		/		/	
ชั้น 6 ห้องไฟฟ้า	/		/		/		/		/		/		/		/	
ชั้น 7 ST.1	/		/		/		/		/		/		/		/	
ชั้น 7 ST.2	/		/		/		/		/		/		/		/	
ชั้น 7 ห้องไฟฟ้า	/		/		/		/		/		/		/		/	
ชั้น 8 ST.1	/		/		/		/		/		/		/		/	
ชั้น 8 ST.2	/		/		/		/		/		/		/		/	
ชั้น 8 ห้องไฟฟ้า	/		/		/		/		/		/		/		/	

หมายเหตุ

[redacted]

หน่วยงาน	เดอะเบส เซ็นทรัล-ภูเก็ต	ใบตรวจเช็ค ไฟฉุกเฉิน (Emergency Light)	วันที่ตรวจสอบ	22-10-67
อาคาร	B		รหัสอุปกรณ์	EML-(B101-A805)

ลำดับ	รายการ / รหัสเครื่อง	ไฟชาร์จแบตเตอรี่		สภาพแบตเตอรี่		ผลการตรวจสอบ		สถานที่ติดตั้ง	หมายเหตุ
		ปกติ	แก้ไข	ปกติ	แก้ไข	ปกติ	แก้ไข		
1	EML-B101	/		/		/		หน้าปั๊ม รปภ.	
2	EML-B102	/		/		/		ลานจอด ST1	
3	EML-B103	/		/		/		ห้องไฟฟ้าชั้น1	
4	EML-B104	/		/		/		Central Batt	
5	EML-B105	/		/		/		ห้องปั๊มระบายน้ำ	
6	EML-B106	/		/		/		ในบันไดหนีไฟชั้น1 ST1	
7	EML-B107	/		/		/		ลานจอด ST2	
8	EML-B108	/		/		/		ลานจอดระหว่าง B,C	
9	EML-B109	/		/		/		ในบันไดหนีไฟชั้น1 ST2	
10	EML-B201	/		/		/		หน้าลิฟท์ชั้น2	
11	EML-B202	/		/		/		ห้องไฟฟ้าชั้น2	
12	EML-B203	/		/		/		หน้าห้อง 1/197	
13	EML-B204	/		/		/		ในบันไดหนีไฟชั้น2 ST1	
14	EML-B205	/		/		/		ในบันไดหนีไฟชั้น2 ST2	
15	EML-B206	/		/		/		หน้าห้อง 1/206	
16	EML-B301	/		/		/		หน้าลิฟท์ชั้น3	
17	EML-B302	/		/		/		ห้องไฟฟ้าชั้น3	
18	EML-B303	/		/		/		หน้าห้อง 1/217	
19	EML-B304	/		/		/		ในบันไดหนีไฟชั้น3 ST1	
20	EML-B305	/		/		/		ในบันไดหนีไฟชั้น3 ST2	
21	EML-B306	/		/		/		หน้าห้อง 1/226	
22	EML-B401	/		/		/		หน้าลิฟท์ชั้น4	
23	EML-B402	/		/		/		ห้องไฟฟ้าชั้น4	
24	EML-B403	/		/		/		หน้าห้อง 1/240	
25	EML-B404	/		/		/		ในบันไดหนีไฟชั้น4 ST1	
26	EML-B405	/		/		/		ในบันไดหนีไฟชั้น4 ST2	
27	EML-B406	/		/		/		หน้าห้อง 1/249	
28	EML-B501	/		/		/		หน้าลิฟท์ชั้น5	
29	EML-B502	/		/		/		ห้องไฟฟ้าชั้น5	
30	EML-B503	/		/		/		หน้าห้อง 1/263	

หมายเหตุ

[redacted]

หน่วยงาน เดอะเบส เซ็นทรัล-ภูเก็ต	ใบตรวจเช็ค ไฟฉุกเฉิน	วันที่ตรวจสอบ	22-10-67
อาคาร B	(Emergency Light)	รหัสอุปกรณ์	EML-(B101-A806)

ลำดับ	รายการ / รหัสเครื่อง	ไฟชาร์จแบตเตอรี่		สภาพแบตเตอรี่		ผลการตรวจสอบ		สถานที่ติดตั้ง	หมายเหตุ
		ปกติ	แก้ไข	ปกติ	แก้ไข	ปกติ	แก้ไข		
31	EML-B504	✓		✓		✓		ในบันไดหนีไฟชั้น5 ST1	
32	EML-B505	✓		✓		✓		ในบันไดหนีไฟชั้น5 ST2	
33	EML-B506	✓		✓		✓		หน้าห้อง 1/272	
34	EML-B601	✓		✓		✓		หน้าลิฟท์ชั้น6	
35	EML-B602	✓		✓		✓		ห้องไฟฟ้าชั้น6	
36	EML-B603	✓		✓		✓		หน้าห้อง 1/286	
37	EML-B604	✓		✓		✓		ในบันไดหนีไฟชั้น6 ST1	
38	EML-B605	✓		✓		✓		ในบันไดหนีไฟชั้น6 ST2	
39	EML-B606	✓		✓		✓		หน้าห้อง 1/295	
40	EML-B701	✓		✓		✓		หน้าลิฟท์ชั้น7	
41	EML-B702	✓		✓		✓		ห้องไฟฟ้าชั้น7	
42	EML-B703	✓		✓		✓		หน้าห้อง 1/309	
43	EML-B704	✓		✓		✓		ในบันไดหนีไฟชั้น7 ST1	
44	EML-B705	✓		✓		✓		ในบันไดหนีไฟชั้น7 ST2	
45	EML-B706	✓		✓		✓		หน้าห้อง 1/318	
46	EML-B801	✓		✓		✓		หน้าลิฟท์ชั้น8	
47	EML-B802	✓		✓		✓		ห้องไฟฟ้าชั้น8	
48	EML-B803	✓		✓		✓		หน้าห้อง 1/332	
49	EML-B804	✓		✓		✓		ในบันไดหนีไฟชั้น8 ST1	
50	EML-B805	✓		✓		✓		ในบันไดหนีไฟชั้น8 ST2	
51	EML-B806	✓		✓		✓		หน้าห้อง 1/341	

หมายเหตุ

หน่วยงาน เดอะเบส เซ็นทรัล-ภูเก็ต	ใบตรวจเช็คป้ายทางหนีไฟ	วันที่ตรวจสอบ 22/10/2567
อาคาร B	(FIRE EXIT)	รหัสอุปกรณ์ FE B101-B802

ลำดับ	รายการ/รหัสเครื่อง	ไฟชาร์จแบตเตอรี่		สภาพแบตเตอรี่		ผลการตรวจสอบ		สถานที่ติดตั้ง	หมายเหตุ
		ปกติ	แก้ไข	ปกติ	แก้ไข	ปกติ	แก้ไข		
1	EXT-B101	✓		✓		✓		บนประตูหนีไฟชั้น1 ST1	
2	EXT-B102	✓		✓		✓		บนประตูหนีไฟชั้น1 ST2	
3	EXT-B201	✓		✓		✓		หน้าประตูหนีไฟชั้น2 ST1	
4	EXT-B202	✓		✓		✓		หน้าประตูหนีไฟชั้น2 ST2	
5	EXT-B301	✓		✓		✓		หน้าประตูหนีไฟชั้น3 ST1	
6	EXT-B302	✓		✓		✓		หน้าประตูหนีไฟชั้น3 ST2	
7	EXT-B401	✓		✓		✓		หน้าประตูหนีไฟชั้น4 ST1	
8	EXT-B402	✓		✓		✓		หน้าประตูหนีไฟชั้น4 ST2	
9	EXT-B501	✓		✓		✓		หน้าประตูหนีไฟชั้น5 ST1	
10	EXT-B502	✓		✓		✓		หน้าประตูหนีไฟชั้น5 ST2	
11	EXT-B601	✓		✓		✓		หน้าประตูหนีไฟชั้น6 ST1	
12	EXT-B602	✓		✓		✓		หน้าประตูหนีไฟชั้น6 ST2	
13	EXT-B701	✓		✓		✓		หน้าประตูหนีไฟชั้น7 ST1	
14	EXT-B702	✓		✓		✓		หน้าประตูหนีไฟชั้น7 ST2	
15	EXT-B801	✓		✓		✓		หน้าประตูหนีไฟชั้น8 ST1	
16	EXT-B802	✓		✓		✓		หน้าประตูหนีไฟชั้น8 ST2	

หมายเหตุ

[redacted]

หน่วยงาน	เดอะเบส เซ็นทรัล-ภูเก็ต	ใบตรวจเช็คตู้ดับเพลิง	วันที่ตรวจสอบ	22/10/2567
อาคาร	B		รหัสอุปกรณ์	FHC

รายการ	ถังดับเพลิง		วาล์วน้ำ		หัวหมุน		สายฉีด		ขวาน		กระจก/ทุบแจ		อื่น ๆ		ผลการตรวจสอบ	
	ปกติ	แก้ไข	ปกติ	แก้ไข	ปกติ	แก้ไข	ปกติ	แก้ไข	ปกติ	แก้ไข	ปกติ	แก้ไข	ปกติ	แก้ไข	ปกติ	แก้ไข
ชั้น 1 ST.1	/		/		/		/		/		/		/		/	
ชั้น 1 ST.2	/		/		/		/		/		/		/		/	
ชั้น 1 ห้องไฟฟ้า	/		/		/		/		/		/		/		/	
ชั้น 1 BPP	/		/		/		/		/		/		/		/	
ชั้น 2 ST.1	/		/		/		/		/		/		/		/	
ชั้น 2 ST.2	/		/		/		/		/		/		/		/	
ชั้น 2 ห้องไฟฟ้า	/		/		/		/		/		/		/		/	
ชั้น 3 ST.1	/		/		/		/		/		/		/		/	
ชั้น 3 ST.2	/		/		/		/		/		/		/		/	
ชั้น 3 ห้องไฟฟ้า	/		/		/		/		/		/		/		/	
ชั้น 4 ST.1	/		/		/		/		/		/		/		/	
ชั้น 4 ST.2	/		/		/		/		/		/		/		/	
ชั้น 4 ห้องไฟฟ้า	/		/		/		/		/		/		/		/	
ชั้น 5 ST.1	/		/		/		/		/		/		/		/	
ชั้น 5 ST.2	/		/		/		/		/		/		/		/	
ชั้น 5 ห้องไฟฟ้า	/		/		/		/		/		/		/		/	
ชั้น 6 ST.1	/		/		/		/		/		/		/		/	
ชั้น 6 ST.2	/		/		/		/		/		/		/		/	
ชั้น 6 ห้องไฟฟ้า	/		/		/		/		/		/		/		/	
ชั้น 7 ST.1	/		/		/		/		/		/		/		/	
ชั้น 7 ST.2	/		/		/		/		/		/		/		/	
ชั้น 7 ห้องไฟฟ้า	/		/		/		/		/		/		/		/	
ชั้น 8 ST.1	/		/		/		/		/		/		/		/	
ชั้น 8 ST.2	/		/		/		/		/		/		/		/	
ชั้น 8 ห้องไฟฟ้า	/		/		/		/		/		/		/		/	

หมายเหตุ

[redacted]

หน่วยงาน	เดอะเบส เซ็นทรัล-ภูเก็ต	ใบตรวจเช็ค ไฟฉุกเฉิน (Emergency Light)	วันที่ตรวจสอบ	22-10-67
อาคาร	C		รหัสอุปกรณ์	EML-(C101-C806)

ลำดับ	รายการ / รหัสเครื่อง	ไฟชาร์จแบตเตอรี่		สภาพแบตเตอรี่		ผลการตรวจสอบ		สถานที่ติดตั้ง	หมายเหตุ
		ปกติ	แก้ไข	ปกติ	แก้ไข	ปกติ	แก้ไข		
1	EML-C101	/		/		/		ลานจอดรถบริเวณแปลงผัก	
2	EML-C102	/		/		/		ลานจอดหน้าห้อง Pump	
3	EML-C103	/		/		/		ห้อง Booster Pump	
4	EML-C104	/		/		/		โถงลิฟต์ชั้น 1	
5	EML-C105	/		/		/		ห้องไฟฟ้าชั้น1	
6	EML-C106	/		/		/		ในบันไดหนีไฟชั้น1 ST1	
7	EML-C107	/		/		/		ลานจอดหน้าห้องไฟฟ้า	
8	EML-C108	/		/		/		ลานจอดฝั่ง ST2	
9	EML-C109	/		/		/		ลานจอดหน้าห้อง HC	
10	EML-C110	/		/		/		ในบันไดหนีไฟชั้น1 ST2	
11	EML-C201	/		/		/		หน้าลิฟต์ชั้น2	
12	EML-C202	/		/		/		ห้องไฟฟ้าชั้น2	
13	EML-C203	/		/		/		ห้องขยะชั้น 2	
14	EML-C204	/		/		/		หน้าห้อง 1/357	
15	EML-C205	/		/		/		ในบันไดหนีไฟชั้น2 ST1	
16	EML-C206	/		/		/		หน้าห้อง 1/363	
17	EML-C207	/		/		/		หน้าห้อง 1/368	
18	EML-C208	/		/		/		หน้าห้อง 1/376	
19	EML-C209	/		/		/		ในบันไดหนีไฟชั้น2 ST2	
20	EML-C301	/		/		/		หน้าลิฟต์ชั้น3	
21	EML-C302	/		/		/		ห้องไฟฟ้าชั้น3	
22	EML-C303	/		/		/		ห้องขยะชั้น 3	
23	EML-C304	/		/		/		หน้าห้อง 1/391	
24	EML-C305	/		/		/		ในบันไดหนีไฟชั้น3 ST1	
25	EML-C306	/		/		/		หน้าห้อง 1/397	
26	EML-C307	/		/		/		หน้าห้อง 1/402	
27	EML-C308	/		/		/		หน้าห้อง 1/408	
28	EML-C309	/		/		/		ในบันไดหนีไฟชั้น3 ST2	
29	EML-C401	/		/		/		หน้าลิฟต์ชั้น4	
30	EML-C402	/		/		/		ห้องไฟฟ้าชั้น4	

หมายเหตุ

[redacted]

หน่วยงาน เดอะเบส เซ็นทรัล-ภูเก็ต อาคาร C	ใบตรวจเช็ค ไฟฉุกเฉิน (Emergency Light)	วันที่ตรวจสอบ รหัสอุปกรณ์	22-10-67 EML-(C101-C806)

ลำดับ	รายการ / รหัสเครื่อง	ไฟชาร์จแบตเตอรี่		สภาพแบตเตอรี่		ผลการตรวจสอบ		สถานที่ติดตั้ง	หมายเหตุ
		ปกติ	แก้ไข	ปกติ	แก้ไข	ปกติ	แก้ไข		
31	EML-C403	✓		✓		✓		ห้องขยะชั้น 4	
32	EML-C404	✓		✓		✓		หน้าห้อง 1/425	
33	EML-C405	✓		✓		✓		ในบันไดหนีไฟชั้น4 ST1	
34	EML-C406	✓		✓		✓		หน้าห้อง 1/431	
35	EML-C407	✓		✓		✓		หน้าห้อง 1/436	
36	EML-C408	✓		✓		✓		หน้าห้อง 1/442	
37	EML-C409	✓		✓		✓		ในบันไดหนีไฟชั้น4 ST2	
38	EML-C501	✓		✓		✓		หน้าลิฟต์ชั้น5	
39	EML-C502	✓		✓		✓		ห้องไฟฟ้าชั้น5	
40	EML-C503	✓		✓		✓		ห้องขยะชั้น 5	
41	EML-C504	✓		✓		✓		หน้าห้อง 1/459	
42	EML-C505	✓		✓		✓		ในบันไดหนีไฟชั้น5 ST1	
43	EML-C506	✓		✓		✓		หน้าห้อง 1/465	
44	EML-C507	✓		✓		✓		หน้าห้อง 1/470	
45	EML-C508	✓		✓		✓		หน้าห้อง 1/476	
46	EML-C509	✓		✓		✓		ในบันไดหนีไฟชั้น5 ST2	
47	EML-C601	✓		✓		✓		หน้าลิฟต์ชั้น6	
48	EML-C602	✓		✓		✓		ห้องไฟฟ้าชั้น6	
49	EML-C603	✓		✓		✓		ห้องขยะชั้น 6	
50	EML-C604	✓		✓		✓		หน้าห้อง 1/493	
51	EML-C605	✓		✓		✓		ในบันไดหนีไฟชั้น6 ST1	
52	EML-C606	✓		✓		✓		หน้าห้อง 1/499	
53	EML-C607	✓		✓		✓		หน้าห้อง 1/504	
54	EML-C608	✓		✓		✓		หน้าห้อง 1/510	
55	EML-C609	✓		✓		✓		ในบันไดหนีไฟชั้น6 ST2	
56	EML-C701	✓		✓		✓		หน้าลิฟต์ชั้น7	
57	EML-C702	✓		✓		✓		ห้องไฟฟ้าชั้น7	
58	EML-C703	✓		✓		✓		ห้องขยะชั้น 7	
59	EML-C704	✓		✓		✓		หน้าห้อง 1/527	
60	EML-C705	✓		✓		✓		ในบันไดหนีไฟชั้น7 ST1	

หมายเหตุ

หน่วยงาน เดอะเบส เซ็นทรัล-ภูเก็ต อาคาร C	ใบตรวจเช็ค ไฟฉุกเฉิน (Emergency Light)	วันที่ตรวจสอบ รหัสอุปกรณ์	22-10-67 EML-(C101-C806)

ลำดับ	รายการ / รหัสเครื่อง	ไฟชาร์จแบตเตอรี่		สภาพแบตเตอรี่		ผลการตรวจสอบ		สถานที่ติดตั้ง	หมายเหตุ
		ปกติ	แก้ไข	ปกติ	แก้ไข	ปกติ	แก้ไข		
61	EML-C706	✓		✓		✓		หน้าห้อง 1/533	
62	EML-C707	✓		✓		✓		หน้าห้อง 1/538	
63	EML-C708	✓		✓		✓		หน้าห้อง 1/544	
64	EML-C709	✓		✓		✓		ในบันไดหนีไฟชั้น7 ST2	
65	EML-C801	✓		✓		✓		หน้าลิฟต์ชั้น8	
66	EML-C802	✓		✓		✓		ห้องไฟฟ้าชั้น8	
67	EML-C803	✓		✓		✓		ห้องขยะชั้น 8	
68	EML-C804	✓		✓		✓		หน้าห้อง 1/561	
69	EML-C805	✓		✓		✓		ในบันไดหนีไฟชั้น8 ST1	
70	EML-C806	✓		✓		✓		หน้าห้อง 1/567	
71	EML-C807	✓		✓		✓		หน้าห้อง 1/572	
72	EML-C808	✓		✓		✓		หน้าห้อง 1/578	
73	EML-C809	✓		✓		✓		ในบันไดหนีไฟชั้น8 ST2	

หมายเหตุ

[redacted]

หน่วยงาน เดอะเบส เซ็นทรัล-ภูเก็ต อาคาร C	ใบตรวจเช็คป้ายทางหนีไฟ (FIRE EXIT)	วันที่ตรวจสอบ 22/10/2567 รหัสอุปกรณ์ FE C101-C802

ลำดับ	รายการ/รหัสเครื่อง	ไฟชาร์จแบตเตอรี่		สภาพแบตเตอรี่		ผลการตรวจสอบ		สถานที่ติดตั้ง	หมายเหตุ
		ปกติ	แก้ไข	ปกติ	แก้ไข	ปกติ	แก้ไข		
1	EXT-C101	✓		✓		✓		บนประตูหนีไฟชั้น1 ST1	
2	EXT-C102	✓		✓		✓		บนประตูหนีไฟชั้น1 ST2	
3	EXT-C201	✓		✓		✓		หน้าประตูหนีไฟชั้น2 ST1	
4	EXT-C202	✓		✓		✓		หน้าประตูหนีไฟชั้น2 ST2	
5	EXT-C301	✓		✓		✓		หน้าประตูหนีไฟชั้น3 ST1	
6	EXT-C302	✓		✓		✓		หน้าประตูหนีไฟชั้น3 ST2	
7	EXT-C401	✓		✓		✓		หน้าประตูหนีไฟชั้น4 ST1	
8	EXT-C402	✓		✓		✓		หน้าประตูหนีไฟชั้น4 ST2	
9	EXT-C501	✓		✓		✓		หน้าประตูหนีไฟชั้น5 ST1	
10	EXT-C502	✓		✓		✓		หน้าประตูหนีไฟชั้น5 ST2	
11	EXT-C601	✓		✓		✓		หน้าประตูหนีไฟชั้น6 ST1	
12	EXT-C602	✓		✓		✓		หน้าประตูหนีไฟชั้น6 ST2	
13	EXT-C701	✓		✓		✓		หน้าประตูหนีไฟชั้น7 ST1	
14	EXT-C702	✓		✓		✓		หน้าประตูหนีไฟชั้น7 ST2	
15	EXT-C801	✓		✓		✓		หน้าประตูหนีไฟชั้น8 ST1	
16	EXT-C802	✓		✓		✓		หน้าประตูหนีไฟชั้น8 ST2	

หมายเหตุ

หน่วยงาน เดอะเบส เซ็นทรัล-ภูเก็ต อาคาร C	ใบตรวจเช็คตู้ดับเพลิง	วันที่ตรวจสอบ 22/10/2567 รหัสอุปกรณ์ FHC

รายการ	ถังดับเพลิง		วาล์วน้ำ		หัวหมุน		สายฉีด		หวาย		กระจก/ฤดูแล		อื่น ๆ		ผลการตรวจสอบ	
	ปกติ	แก้ไข	ปกติ	แก้ไข	ปกติ	แก้ไข	ปกติ	แก้ไข	ปกติ	แก้ไข	ปกติ	แก้ไข	ปกติ	แก้ไข	ปกติ	แก้ไข
ชั้น 1 ST.1	✓		✓		✓		✓		✓		✓		✓		✓	
ชั้น 1 ST.2	✓		✓		✓		✓		✓		✓		✓		✓	
ชั้น 1 ห้องไฟฟ้า	✓		✓		✓		✓		✓		✓		✓		✓	
ชั้น 1 BPP	✓		✓		✓		✓		✓		✓		✓		✓	
ชั้น 2 ST.1	✓		✓		✓		✓		✓		✓		✓		✓	
ชั้น 2 ST.2	✓		✓		✓		✓		✓		✓		✓		✓	
ชั้น 2 ห้องไฟฟ้า	✓		✓		✓		✓		✓		✓		✓		✓	
ชั้น 3 ST.1	✓		✓		✓		✓		✓		✓		✓		✓	
ชั้น 3 ST.2	✓		✓		✓		✓		✓		✓		✓		✓	
ชั้น 3 ห้องไฟฟ้า	✓		✓		✓		✓		✓		✓		✓		✓	
ชั้น 4 ST.1	✓		✓		✓		✓		✓		✓		✓		✓	
ชั้น 4 ST.2	✓		✓		✓		✓		✓		✓		✓		✓	
ชั้น 4 ห้องไฟฟ้า	✓		✓		✓		✓		✓		✓		✓		✓	
ชั้น 5 ST.1	✓		✓		✓		✓		✓		✓		✓		✓	
ชั้น 5 ST.2	✓		✓		✓		✓		✓		✓		✓		✓	
ชั้น 5 ห้องไฟฟ้า	✓		✓		✓		✓		✓		✓		✓		✓	
ชั้น 6 ST.1	✓		✓		✓		✓		✓		✓		✓		✓	
ชั้น 6 ST.2	✓		✓		✓		✓		✓		✓		✓		✓	
ชั้น 6 ห้องไฟฟ้า	✓		✓		✓		✓		✓		✓		✓		✓	
ชั้น 7 ST.1	✓		✓		✓		✓		✓		✓		✓		✓	
ชั้น 7 ST.2	✓		✓		✓		✓		✓		✓		✓		✓	
ชั้น 7 ห้องไฟฟ้า	✓		✓		✓		✓		✓		✓		✓		✓	
ชั้น 8 ST.1	✓		✓		✓		✓		✓		✓		✓		✓	
ชั้น 8 ST.2	✓		✓		✓		✓		✓		✓		✓		✓	
ชั้น 8 ห้องไฟฟ้า	✓		✓		✓		✓		✓		✓		✓		✓	

หมายเหตุ

[redacted]

หน่วยงาน เดอะเบส เซ็นทรัล-ภูเก็ต อาคาร A	ใบตรวจเช็ค ไฟฉุกเฉิน (Emergency Light)	วันที่ตรวจสอบ รหัสอุปกรณ์	22-11-67 EML-(A101-A807)

ลำดับ	รายการ / รหัสเครื่อง	ไฟชาร์จแบตเตอรี่		สภาพแบตเตอรี่		ผลการตรวจสอบ		สถานที่ติดตั้ง	หมายเหตุ
		ปกติ	แก้ไข	ปกติ	แก้ไข	ปกติ	แก้ไข		
1	EML-A101	/		/		/		หน้าประตู Access ฝั่งนิติ	
2	EML-A102	/		/		/		ในบันไดหนีไฟชั้น1 ST1	
3	EML-A103	/		/		/		ห้องไฟฟ้าชั้น1	
4	EML-A104	/		/		/		Central Batt	
5	EML-A105	/		/		/		หน้าห้อง 1/10	
6	EML-A106	/		/		/		ในบันไดหนีไฟชั้น1 ST2	
7	EML-A107	/		/		/		ประตู Access หลังอาคาร	
8	EML-A108	/		/		/		ห้อง MDB	
9	EML-A109	/		/		/		ห้อง Booster Pump อาคารA	
10	EML-A110	/		/		/		ห้อง Generator	
11	EML-A201	/		/		/		หน้าห้อง 1/18	
12	EML-A202	/		/		/		ในบันไดหนีไฟชั้น2 ST1	
13	EML-A203	/		/		/		ห้องไฟฟ้าชั้น2	
14	EML-A204	/		/		/		Central Batt	
15	EML-A205	/		/		/		หน้าห้อง 1/34	
16	EML-A206	/		/		/		หน้าห้อง 1/27	
17	EML-A207	/		/		/		ในบันไดหนีไฟชั้น2 ST2	
18	EML-A301	/		/		/		หน้าห้อง 1/42	
19	EML-A302	/		/		/		ในบันไดหนีไฟชั้น3 ST1	
20	EML-A303	/		/		/		ห้องไฟฟ้าชั้น3	
21	EML-A304	/		/		/		Central Batt	
22	EML-A305	/		/		/		หน้าห้อง 1/58	
23	EML-A306	/		/		/		หน้าห้อง 1/51	
24	EML-A307	/		/		/		ในบันไดหนีไฟชั้น3 ST2	
25	EML-A401	/		/		/		หน้าลิฟต์ชั้น4	
26	EML-A402	/		/		/		หน้าห้อง 1/68	
27	EML-A403	/		/		/		ในบันไดหนีไฟชั้น4 ST1	
28	EML-A404	/		/		/		ห้องไฟฟ้าชั้น4	
29	EML-A405	/		/		/		หน้าห้อง 1/84	
30	EML-A406	/		/		/		หน้าห้อง 1/77	

หมายเหตุ

หน่วยงาน เดอะเบส เซ็นทรัล-ภูเก็ต อาคาร A	ใบตรวจเช็ค ไฟฉุกเฉิน (Emergency Light)	วันที่ตรวจสอบ รหัสอุปกรณ์	22-11-67 EML-(A101-A807)

ลำดับ	รายการ / รหัสเครื่อง	ไฟชาร์จแบตเตอรี่		สภาพแบตเตอรี่		ผลการตรวจสอบ		สถานที่ติดตั้ง	หมายเหตุ
		ปกติ	แก้ไข	ปกติ	แก้ไข	ปกติ	แก้ไข		
31	EML-A407	/		/		/		ในบันไดหนีไฟชั้น4 ST2	
32	EML-A501	/		/		/		หน้าลิฟต์ชั้น5	
33	EML-A502	/		/		/		หน้าห้อง 1/94	
34	EML-A503	/		/		/		ในบันไดหนีไฟชั้น5 ST1	
35	EML-A504	/		/		/		ห้องไฟฟ้าชั้น5	
36	EML-A505	/		/		/		หน้าห้อง 1/110	
37	EML-A506	/		/		/		หน้าห้อง 1/93	
38	EML-A507	/		/		/		ในบันไดหนีไฟชั้น5 ST2	
39	EML-A601	/		/		/		หน้าลิฟต์ชั้น6	
40	EML-A602	/		/		/		หน้าห้อง 1/120	
41	EML-A603	/		/		/		ในบันไดหนีไฟชั้น6 ST1	
42	EML-A604	/		/		/		ห้องไฟฟ้าชั้น6	
43	EML-A605	/		/		/		หน้าห้อง 1/136	
44	EML-A606	/		/		/		หน้าห้อง 1/129	
45	EML-A607	/		/		/		ในบันไดหนีไฟชั้น6 ST2	
46	EML-A701	/		/		/		หน้าลิฟต์ชั้น7	
47	EML-A702	/		/		/		หน้าห้อง 1/146	
48	EML-A703	/		/		/		ในบันไดหนีไฟชั้น7 ST1	
49	EML-A704	/		/		/		ห้องไฟฟ้าชั้น7	
50	EML-A705	/		/		/		หน้าห้อง 1/162	
51	EML-A706	/		/		/		หน้าห้อง 1/155	
52	EML-A707	/		/		/		ในบันไดหนีไฟชั้น7 ST2	
53	EML-A801	/		/		/		หน้าลิฟต์ชั้น8	
54	EML-A802	/		/		/		หน้าห้อง 1/172	
55	EML-A803	/		/		/		ในบันไดหนีไฟชั้น8 ST1	
56	EML-A804	/		/		/		ห้องไฟฟ้าชั้น8	
57	EML-A805	/		/		/		หน้าห้อง 1/188	
58	EML-A806	/		/		/		หน้าห้อง 1/181	
59	EML-A807	/		/		/		ในบันไดหนีไฟชั้น8 ST2	

หมายเหตุ

หน่วยงาน เดอะเบส เซ็นทรัล-ภูเก็ต อาคาร B	ใบตรวจเช็ค ไฟฉุกเฉิน (Emergency Light)	วันที่ตรวจสอบ รหัสอุปกรณ์	22-11-67 EML-(B101-A806)

ลำดับ	รายการ / รหัสเครื่อง	ไฟชาร์จแบตเตอรี่		สภาพแบตเตอรี่		ผลการตรวจสอบ		สถานที่ติดตั้ง	หมายเหตุ
		ปกติ	แก้ไข	ปกติ	แก้ไข	ปกติ	แก้ไข		
1	EML-B101	/		/		/		หน้าปั๊ม รปภ.	
2	EML-B102	/		/		/		ลานจอด ST1	
3	EML-B103	/		/		/		ห้องไฟฟ้าชั้น1	
4	EML-B104	/		/		/		Central Batt	
5	EML-B105	/		/		/		ห้องปั๊มระบายน้ำ	
6	EML-B106	/		/		/		ในบันไดหนีไฟชั้น1 ST1	
7	EML-B107	/		/		/		ลานจอด ST2	
8	EML-B108	/		/		/		ลานจอดระหว่าง B,C	
9	EML-B109	/		/		/		ในบันไดหนีไฟชั้น1 ST2	
10	EML-B201	/		/		/		หน้าลิฟท์ชั้น2	
11	EML-B202	/		/		/		ห้องไฟฟ้าชั้น2	
12	EML-B203	/		/		/		หน้าห้อง 1/197	
13	EML-B204	/		/		/		ในบันไดหนีไฟชั้น2 ST1	
14	EML-B205	/		/		/		ในบันไดหนีไฟชั้น2 ST2	
15	EML-B206	/		/		/		หน้าห้อง 1/206	
16	EML-B301	/		/		/		หน้าลิฟท์ชั้น3	
17	EML-B302	/		/		/		ห้องไฟฟ้าชั้น3	
18	EML-B303	/		/		/		หน้าห้อง 1/217	
19	EML-B304	/		/		/		ในบันไดหนีไฟชั้น3 ST1	
20	EML-B305	/		/		/		ในบันไดหนีไฟชั้น3 ST2	
21	EML-B306	/		/		/		หน้าห้อง 1/226	
22	EML-B401	/		/		/		หน้าลิฟท์ชั้น4	
23	EML-B402	/		/		/		ห้องไฟฟ้าชั้น4	
24	EML-B403	/		/		/		หน้าห้อง 1/240	
25	EML-B404	/		/		/		ในบันไดหนีไฟชั้น4 ST1	
26	EML-B405	/		/		/		ในบันไดหนีไฟชั้น4 ST2	
27	EML-B406	/		/		/		หน้าห้อง 1/249	
28	EML-B501	/		/		/		หน้าลิฟท์ชั้น5	
29	EML-B502	/		/		/		ห้องไฟฟ้าชั้น5	
30	EML-B503	/		/		/		หน้าห้อง 1/263	

หมายเหตุ

หน่วยงาน เดอะเบส เซ็นทรัล-ภูเก็ต อาคาร B	ใบตรวจเช็ค ไฟฉุกเฉิน (Emergency Light)	วันที่ตรวจสอบ รหัสอุปกรณ์	22-11-67 EML-(B101-A806)

ลำดับ	รายการ / รหัสเครื่อง	ไฟชาร์จแบตเตอรี่		สภาพแบตเตอรี่		ผลการตรวจสอบ		สถานที่ติดตั้ง	หมายเหตุ
		ปกติ	แก้ไข	ปกติ	แก้ไข	ปกติ	แก้ไข		
31	EML-B504	/		/		/		ในบันไดหนีไฟชั้น5 ST1	
32	EML-B505	/		/		/		ในบันไดหนีไฟชั้น5 ST2	
33	EML-B506	/		/		/		หน้าห้อง 1/272	
34	EML-B601	/		/		/		หน้าลิฟท์ชั้น6	
35	EML-B602	/		/		/		ห้องไฟฟ้าชั้น6	
36	EML-B603	/		/		/		หน้าห้อง 1/286	
37	EML-B604	/		/		/		ในบันไดหนีไฟชั้น6 ST1	
38	EML-B605	/		/		/		ในบันไดหนีไฟชั้น6 ST2	
39	EML-B606	/		/		/		หน้าห้อง 1/295	
40	EML-B701	/		/		/		หน้าลิฟท์ชั้น7	
41	EML-B702	/		/		/		ห้องไฟฟ้าชั้น7	
42	EML-B703	/		/		/		หน้าห้อง 1/309	
43	EML-B704	/		/		/		ในบันไดหนีไฟชั้น7 ST1	
44	EML-B705	/		/		/		ในบันไดหนีไฟชั้น7 ST2	
45	EML-B706	/		/		/		หน้าห้อง 1/318	
46	EML-B801	/		/		/		หน้าลิฟท์ชั้น8	
47	EML-B802	/		/		/		ห้องไฟฟ้าชั้น8	
48	EML-B803	/		/		/		หน้าห้อง 1/332	
49	EML-B804	/		/		/		ในบันไดหนีไฟชั้น8 ST1	
50	EML-B805	/		/		/		ในบันไดหนีไฟชั้น8 ST2	
51	EML-B806	/		/		/		หน้าห้อง 1/341	

หมายเหตุ

[redacted]

หน่วยงาน เดอะเบส เซ็นทรัล-ภูเก็ต อาคาร C	ใบตรวจเช็ค ไฟฉุกเฉิน (Emergency Light)	วันที่ตรวจสอบ รหัสอุปกรณ์	22-11-67 EML-(C101-C806)

ลำดับ	รายการ / รหัสเครื่อง	ไฟชาร์จแบตเตอรี่		สภาพแบตเตอรี่		ผลการตรวจสอบ		สถานที่ติดตั้ง	หมายเหตุ
		ปกติ	แก้ไข	ปกติ	แก้ไข	ปกติ	แก้ไข		
1	EML-C101	/		/		/		ลานจอดรถบริเวณแปลงผัก	
2	EML-C102	/		/		/		ลานจอดหน้าห้อง Pump	
3	EML-C103	/		/		/		ห้อง Booster Pump	
4	EML-C104	/		/		/		โถงลิฟต์ชั้น 1	
5	EML-C105	/		/		/		ห้องไฟฟ้าชั้น1	
6	EML-C106	/		/		/		ในบันไดหนีไฟชั้น1 ST1	
7	EML-C107	/		/		/		ลานจอดหน้าห้องไฟฟ้า	
8	EML-C108	/		/		/		ลานจอดฝั่ง ST2	
9	EML-C109	/		/		/		ลานจอดหน้าห้อง HC	
10	EML-C110	/		/		/		ในบันไดหนีไฟชั้น1 ST2	
11	EML-C201	/		/		/		หน้าลิฟต์ชั้น2	
12	EML-C202	/		/		/		ห้องไฟฟ้าชั้น2	
13	EML-C203	/		/		/		ห้องขยะชั้น 2	
14	EML-C204	/		/		/		หน้าห้อง 1/357	
15	EML-C205	/		/		/		ในบันไดหนีไฟชั้น2 ST1	
16	EML-C206	/		/		/		หน้าห้อง 1/363	
17	EML-C207	/		/		/		หน้าห้อง 1/368	
18	EML-C208	/		/		/		หน้าห้อง 1/378	
19	EML-C209	/		/		/		ในบันไดหนีไฟชั้น2 ST2	
20	EML-C301	/		/		/		หน้าลิฟต์ชั้น3	
21	EML-C302	/		/		/		ห้องไฟฟ้าชั้น3	
22	EML-C303	/		/		/		ห้องขยะชั้น 3	
23	EML-C304	/		/		/		หน้าห้อง 1/391	
24	EML-C305	/		/		/		ในบันไดหนีไฟชั้น3 ST1	
25	EML-C306	/		/		/		หน้าห้อง 1/397	
26	EML-C307	/		/		/		หน้าห้อง 1/402	
27	EML-C308	/		/		/		หน้าห้อง 1/408	
28	EML-C309	/		/		/		ในบันไดหนีไฟชั้น3 ST2	
29	EML-C401	/		/		/		หน้าลิฟต์ชั้น4	
30	EML-C402	/		/		/		ห้องไฟฟ้าชั้น4	

หมายเหตุ

หน่วยงาน เดอะเบส เซ็นทรัล-ภูเก็ต อาคาร C	ใบตรวจเช็ค ไฟฉุกเฉิน (Emergency Light)	วันที่ตรวจสอบ รหัสอุปกรณ์	22-11-67 EML-(C101-C806)

ลำดับ	รายการ / รหัสเครื่อง	ไฟชาร์จแบตเตอรี่		สภาพแบตเตอรี่		ผลการตรวจสอบ		สถานที่ติดตั้ง	หมายเหตุ
		ปกติ	แก้ไข	ปกติ	แก้ไข	ปกติ	แก้ไข		
31	EML-C403	/		/		/		ห้องขยะชั้น 4	
32	EML-C404	/		/		/		หน้าห้อง 1/425	
33	EML-C405	/		/		/		ในบันไดหนีไฟชั้น4 ST1	
34	EML-C406	/		/		/		หน้าห้อง 1/431	
35	EML-C407	/		/		/		หน้าห้อง 1/436	
36	EML-C408	/		/		/		หน้าห้อง 1/442	
37	EML-C409	/		/		/		ในบันไดหนีไฟชั้น4 ST2	
38	EML-C501	/		/		/		หน้าลิฟต์ชั้น5	
39	EML-C502	/		/		/		ห้องไฟฟ้าชั้น5	
40	EML-C503	/		/		/		ห้องขยะชั้น 5	
41	EML-C504	/		/		/		หน้าห้อง 1/459	
42	EML-C505	/		/		/		ในบันไดหนีไฟชั้น5 ST1	
43	EML-C506	/		/		/		หน้าห้อง 1/465	
44	EML-C507	/		/		/		หน้าห้อง 1/470	
45	EML-C508	/		/		/		หน้าห้อง 1/476	
46	EML-C509	/		/		/		ในบันไดหนีไฟชั้น5 ST2	
47	EML-C601	/		/		/		หน้าลิฟต์ชั้น6	
48	EML-C602	/		/		/		ห้องไฟฟ้าชั้น6	
49	EML-C603	/		/		/		ห้องขยะชั้น 6	
50	EML-C604	/		/		/		หน้าห้อง 1/493	
51	EML-C605	/		/		/		ในบันไดหนีไฟชั้น6 ST1	
52	EML-C606	/		/		/		หน้าห้อง 1/499	
53	EML-C607	/		/		/		หน้าห้อง 1/504	
54	EML-C608	/		/		/		หน้าห้อง 1/510	
55	EML-C609	/		/		/		ในบันไดหนีไฟชั้น6 ST2	
56	EML-C701	/		/		/		หน้าลิฟต์ชั้น7	
57	EML-C702	/		/		/		ห้องไฟฟ้าชั้น7	
58	EML-C703	/		/		/		ห้องขยะชั้น 7	
59	EML-C704	/		/		/		หน้าห้อง 1/527	
60	EML-C705	/		/		/		ในบันไดหนีไฟชั้น7 ST1	

หมายเหตุ

[redacted]

หน่วยงาน เดอะเบส เซ็นทรัล-ภูเก็ต อาคาร C	ใบตรวจเช็ค ไฟฉุกเฉิน (Emergency Light)	วันที่ตรวจสอบ รหัสอุปกรณ์	22-11-67 EML-(C101-C806)

ลำดับ	รายการ / รหัสเครื่อง	ไฟชาร์จแบตเตอรี่		สภาพแบตเตอรี่		ผลการตรวจสอบ		สถานที่ติดตั้ง	หมายเหตุ
		ปกติ	แก้ไข	ปกติ	แก้ไข	ปกติ	แก้ไข		
61	EML-C706	/		/		/		หน้าห้อง 1/533	
62	EML-C707	/		/		/		หน้าห้อง 1/538	
63	EML-C708	/		/		/		หน้าห้อง 1/544	
64	EML-C709	/		/		/		ในบันไดหนีไฟชั้น7 ST2	
65	EML-C801	/		/		/		หน้าลิฟต์ชั้น8	
66	EML-C802	/		/		/		ห้องไฟฟ้าชั้น8	
67	EML-C803	/		/		/		ห้องขยะชั้น 8	
68	EML-C804	/		/		/		หน้าห้อง 1/561	
69	EML-C805	/		/		/		ในบันไดหนีไฟชั้น8 ST1	
70	EML-C806	/		/		/		หน้าห้อง 1/567	
71	EML-C807	/		/		/		หน้าห้อง 1/572	
72	EML-C808	/		/		/		หน้าห้อง 1/578	
73	EML-C809	/		/		/		ในบันไดหนีไฟชั้น8 ST2	

หมายเหตุ

หน่วยงาน เดอะเบส เซ็นทรัล-ภูเก็ต อาคาร A	ใบตรวจเช็คป้ายทางหนีไฟ (FIRE EXIT)	วันที่ตรวจสอบ 22/11/2567 รหัสอุปกรณ์ FE A101-A604

ลำดับ	รายการ/รหัสเครื่อง	ไฟชาร์จแบตเตอรี่		สภาพแบตเตอรี่		ผลการตรวจสอบ		สถานที่ติดตั้ง	หมายเหตุ
		ปกติ	แก้ไข	ปกติ	แก้ไข	ปกติ	แก้ไข		
1	EXT-A101	/		/		/		ประตู Access ฝั่งนิติ	
2	EXT-A102	/		/		/		ในบันไดหนีไฟชั้น1 ST1	
3	EXT-A103	/		/		/		หน้าห้อง1/2	
4	EXT-A104	/		/		/		หน้าห้อง1/4	
5	EXT-A105	/		/		/		ในบันไดหนีไฟชั้น1 ST2	
6	EXT-A106	/		/		/		หน้าห้อง1/5	
7	EXT-A201	/		/		/		หน้าประตูฟิตเนส	
8	EXT-A202	/		/		/		ทางเดินโถงหน้าลิฟต์ชั้น2	
9	EXT-A203	/		/		/		ประตู Access หน้าลิฟต์	
10	EXT-A204	/		/		/		หน้าประตูหนีไฟชั้น2 ST1	
11	EXT-A205	/		/		/		หน้าห้อง 1/38	
12	EXT-A206	/		/		/		หน้าห้อง 1/25	
13	EXT-A207	/		/		/		หน้าประตูหนีไฟชั้น2 ST2	
14	EXT-A301	/		/		/		หน้าลิฟต์ชั้น3	
15	EXT-A302	/		/		/		หน้าประตูหนีไฟชั้น3 ST1	
16	EXT-A303	/		/		/		หน้าห้อง 1/62	
17	EXT-A304	/		/		/		หน้าห้อง 1/49	
18	EXT-A305	/		/		/		หน้าประตูหนีไฟชั้น3 ST2	
19	EXT-A401	/		/		/		หน้าประตูหนีไฟชั้น4 ST1	
20	EXT-A402	/		/		/		หน้าห้อง 1/88	
21	EXT-A403	/		/		/		หน้าห้อง 1/75	
22	EXT-A404	/		/		/		หน้าประตูหนีไฟชั้น4 ST2	
23	EXT-A501	/		/		/		หน้าประตูหนีไฟชั้น5 ST1	
24	EXT-A502	/		/		/		หน้าห้อง 1/114	
25	EXT-A503	/		/		/		หน้าห้อง 1/101	
26	EXT-A504	/		/		/		หน้าประตูหนีไฟชั้น5 ST2	
27	EXT-A601	/		/		/		หน้าประตูหนีไฟชั้น6 ST1	
28	EXT-A602	/		/		/		หน้าห้อง 1/140	
29	EXT-A603	/		/		/		หน้าห้อง 1/127	
30	EXT-A604	/		/		/		หน้าประตูหนีไฟชั้น6 ST2	

หมายเหตุ

[redacted]

หน่วยงาน เดอะเบส เซ็นทรัล-ภูเก็ต

อาคาร A

ใบตรวจเช็คป้ายทางหนีไฟ
(FIRE EXIT)

วันที่ตรวจสอบ 22/11/2567

รหัสอุปกรณ์ FE A101-A804

ลำดับ	รายการ/รหัสเครื่อง	ไฟชาร์จแบตเตอรี่		สภาพแบตเตอรี่		ผลการตรวจสอบ		สถานที่ติดตั้ง	หมายเหตุ
		ปกติ	แก้ไข	ปกติ	แก้ไข	ปกติ	แก้ไข		
31	EXT-A701	/		/		/		หน้าประตูหนีไฟชั้น7 ST1	
32	EXT-A702	/		/		/		หน้าห้อง 1/166	
33	EXT-A703	/		/		/		หน้าห้อง 1/153	
34	EXT-A704	/		/		/		หน้าประตูหนีไฟชั้น7 ST2	
35	EXT-A801	/		/		/		หน้าประตูหนีไฟชั้น8 ST1	
36	EXT-A802	/		/		/		หน้าห้อง 1/192	
37	EXT-A803	/		/		/		หน้าห้อง 1/179	
38	EXT-A804	/		/		/		หน้าประตูหนีไฟชั้น8 ST2	

หมายเหตุ

หน่วยงาน เดอะเบส เซ็นทรัล-ภูเก็ต

อาคาร B

ใบตรวจเช็คป้ายทางหนีไฟ
(FIRE EXIT)

วันที่ตรวจสอบ 22/11/2567

รหัสอุปกรณ์ FE B101-B802

ลำดับ	รายการ/รหัสเครื่อง	ไฟชาร์จแบตเตอรี่		สภาพแบตเตอรี่		ผลการตรวจสอบ		สถานที่ติดตั้ง	หมายเหตุ
		ปกติ	แก้ไข	ปกติ	แก้ไข	ปกติ	แก้ไข		
1	EXT-B101	/		/		/		บนประตูหนีไฟชั้น1 ST1	
2	EXT-B102	/		/		/		บนประตูหนีไฟชั้น1 ST2	
3	EXT-B201	/		/		/		หน้าประตูหนีไฟชั้น2 ST1	
4	EXT-B202	/		/		/		หน้าประตูหนีไฟชั้น2 ST2	
5	EXT-B301	/		/		/		หน้าประตูหนีไฟชั้น3 ST1	
6	EXT-B302	/		/		/		หน้าประตูหนีไฟชั้น3 ST2	
7	EXT-B401	/		/		/		หน้าประตูหนีไฟชั้น4 ST1	
8	EXT-B402	/		/		/		หน้าประตูหนีไฟชั้น4 ST2	
9	EXT-B501	/		/		/		หน้าประตูหนีไฟชั้น5 ST1	
10	EXT-B502	/		/		/		หน้าประตูหนีไฟชั้น5 ST2	
11	EXT-B601	/		/		/		หน้าประตูหนีไฟชั้น6 ST1	
12	EXT-B602	/		/		/		หน้าประตูหนีไฟชั้น6 ST2	
13	EXT-B701	/		/		/		หน้าประตูหนีไฟชั้น7 ST1	
14	EXT-B702	/		/		/		หน้าประตูหนีไฟชั้น7 ST2	
15	EXT-B801	/		/		/		หน้าประตูหนีไฟชั้น8 ST1	
16	EXT-B802	/		/		/		หน้าประตูหนีไฟชั้น8 ST2	

หมายเหตุ

[redacted]

หน่วยงาน เดอะเบส เซ็นทรัล-ภูเก็ต	ใบตรวจเช็คป้ายทางหนีไฟ	วันที่ตรวจสอบ 22/11/2567
อาคาร C	(FIRE EXIT)	รหัสอุปกรณ์ FE C101-C802

ลำดับ	รายการ/รหัสเครื่อง	ไฟชาร์จแบตเตอรี่		สภาพแบตเตอรี่		ผลการตรวจสอบ		สถานที่ติดตั้ง	หมายเหตุ
		ปกติ	แก้ไข	ปกติ	แก้ไข	ปกติ	แก้ไข		
1	EXT-C101	✓		✓		✓		บนประตูหนีไฟชั้น1 ST1	
2	EXT-C102	✓		✓		✓		บนประตูหนีไฟชั้น1 ST2	
3	EXT-C201	✓		✓		✓		หน้าประตูหนีไฟชั้น2 ST1	
4	EXT-C202	✓		✓		✓		หน้าประตูหนีไฟชั้น2 ST2	
5	EXT-C301	✓		✓		✓		หน้าประตูหนีไฟชั้น3 ST1	
6	EXT-C302	✓		✓		✓		หน้าประตูหนีไฟชั้น3 ST2	
7	EXT-C401	✓		✓		✓		หน้าประตูหนีไฟชั้น4 ST1	
8	EXT-C402	✓		✓		✓		หน้าประตูหนีไฟชั้น4 ST2	
9	EXT-C501	✓		✓		✓		หน้าประตูหนีไฟชั้น5 ST1	
10	EXT-C502	✓		✓		✓		หน้าประตูหนีไฟชั้น5 ST2	
11	EXT-C601	✓		✓		✓		หน้าประตูหนีไฟชั้น6 ST1	
12	EXT-C602	✓		✓		✓		หน้าประตูหนีไฟชั้น6 ST2	
13	EXT-C701	✓		✓		✓		หน้าประตูหนีไฟชั้น7 ST1	
14	EXT-C702	✓		✓		✓		หน้าประตูหนีไฟชั้น7 ST2	
15	EXT-C801	✓		✓		✓		หน้าประตูหนีไฟชั้น8 ST1	
16	EXT-C802	✓		✓		✓		หน้าประตูหนีไฟชั้น8 ST2	

หมายเหตุ

[redacted]

หน่วยงาน เดอะเบส เซ็นทรัล-ภูเก็ต	ใบตรวจเช็คตู้ดับเพลิง	วันที่ตรวจสอบ 22/11/2567
อาคาร A		รหัสอุปกรณ์ FHC

รายการ	ถังดับเพลิง		วาล์วน้ำ		หัวหมุน		สายฉีด		ขวาน		กระจก/ถุงแจ		อื่น ๆ		ผลการตรวจสอบ	
	ปกติ	แก้ไข	ปกติ	แก้ไข	ปกติ	แก้ไข	ปกติ	แก้ไข	ปกติ	แก้ไข	ปกติ	แก้ไข	ปกติ	แก้ไข	ปกติ	แก้ไข
ชั้น 1 ST.1	✓		✓		✓		✓		✓		✓		✓		✓	
ชั้น 1 ST.2	✓		✓		✓		✓		✓		✓		✓		✓	
ชั้น 1 ห้องไฟฟ้า	✓		—		—		—		—		—		—		✓	
ชั้น 1 MDB	✓		—		—		—		—		—		—		✓	
ชั้น 1 GEN	✓		—		—		—		—		—		—		✓	
ชั้น 1 BPP	✓		—		—		—		—		—		—		✓	
ชั้น 2 ST.1	✓		✓		✓		✓		✓		✓		✓		✓	
ชั้น 2 ST.2	✓		✓		✓		✓		✓		✓		✓		✓	
ชั้น 2 ห้องไฟฟ้า	✓		—		—		—		—		—		—		✓	
ชั้น 3 ST.1	✓		✓		✓		✓		✓		✓		✓		✓	
ชั้น 3 ST.2	✓		✓		✓		✓		✓		✓		✓		✓	
ชั้น 3 ห้องไฟฟ้า	✓		—		—		—		—		—		—		✓	
ชั้น 4 ST.1	✓		✓		✓		✓		✓		✓		✓		✓	
ชั้น 4 ST.2	✓		✓		✓		✓		✓		✓		✓		✓	
ชั้น 4 ห้องไฟฟ้า	✓		—		—		—		—		—		—		✓	
ชั้น 5 ST.1	✓		✓		✓		✓		✓		✓		✓		✓	
ชั้น 5 ST.2	✓		✓		✓		✓		✓		✓		✓		✓	
ชั้น 5 ห้องไฟฟ้า	✓		—		—		—		—		—		—		✓	
ชั้น 6 ST.1	✓		✓		✓		✓		✓		✓		✓		✓	
ชั้น 6 ST.2	✓		✓		✓		✓		✓		✓		✓		✓	
ชั้น 6 ห้องไฟฟ้า	✓		—		—		—		—		—		—		✓	
ชั้น 7 ST.1	✓		✓		✓		✓		✓		✓		✓		✓	
ชั้น 7 ST.2	✓		✓		✓		✓		✓		✓		✓		✓	
ชั้น 7 ห้องไฟฟ้า	✓		—		—		—		—		—		—		✓	
ชั้น 8 ST.1	✓		✓		✓		✓		✓		✓		✓		✓	
ชั้น 8 ST.2	✓		✓		✓		✓		✓		✓		✓		✓	
ชั้น 8 ห้องไฟฟ้า	✓		—		—		—		—		—		—		✓	

หมายเหตุ

[redacted]

หน่วยงาน	เดอะเบส เซ็นทรัล-ภูเก็ต	ใบตรวจเช็คตู้ดับเพลิง	วันที่ตรวจสอบ 22/11/2567
อาคาร	B		รหัสอุปกรณ์ FHC

รายการ	ถังดับเพลิง		วาล์วน้ำ		หัวหมุน		สายฉีด		ขวาน		กระจก/กุญแจ		อื่น ๆ		ผลการตรวจสอบ	
	ปกติ	แก้ไข	ปกติ	แก้ไข	ปกติ	แก้ไข	ปกติ	แก้ไข	ปกติ	แก้ไข	ปกติ	แก้ไข	ปกติ	แก้ไข	ปกติ	แก้ไข
ชั้น 1 ST.1	/		/		/		/		/		/		/		/	
ชั้น 1 ST.2	/		/		/		/		/		/		/		/	
ชั้น 1 ห้องไฟฟ้า	/		–		–		–		–		–		–		/	
ชั้น 1 BPP	/		–		–		–		–		–		–		/	
ชั้น 2 ST.1	/		/		/		/		/		/		/		/	
ชั้น 2 ST.2	/		/		/		/		/		/		/		/	
ชั้น 2 ห้องไฟฟ้า	/		–		–		–		–		–		–		/	
ชั้น 3 ST.1	/		/		/		/		/		/		/		/	
ชั้น 3 ST.2	/		/		/		/		/		/		/		/	
ชั้น 3 ห้องไฟฟ้า	/		–		–		–		–		–		–		/	
ชั้น 4 ST.1	/		/		/		/		/		/		/		/	
ชั้น 4 ST.2	/		/		/		/		/		/		/		/	
ชั้น 4 ห้องไฟฟ้า	/		–		–		–		–		–		–		/	
ชั้น 5 ST.1	/		/		/		/		/		/		/		/	
ชั้น 5 ST.2	/		/		/		/		/		/		/		/	
ชั้น 5 ห้องไฟฟ้า	/		–		–		–		–		–		–		/	
ชั้น 6 ST.1	/		/		/		/		/		/		/		/	
ชั้น 6 ST.2	/		/		/		/		/		/		/		/	
ชั้น 6 ห้องไฟฟ้า	/		–		–		–		–		–		–		/	
ชั้น 7 ST.1	/		/		/		/		/		/		/		/	
ชั้น 7 ST.2	/		/		/		/		/		/		/		/	
ชั้น 7 ห้องไฟฟ้า	/		–		–		–		–		–		–		/	
ชั้น 8 ST.1	/		/		/		/		/		/		/		/	
ชั้น 8 ST.2	/		/		/		/		/		/		/		/	
ชั้น 8 ห้องไฟฟ้า	/		–		–		–		–		–		–		/	

หมายเหตุ

[redacted]

หน่วยงาน	เดอะเบส เซ็นทรัล-ภูเก็ต	ใบตรวจเช็คตู้ดับเพลิง	วันที่ตรวจสอบ 22/11/2567
อาคาร	C		รหัสอุปกรณ์ FHC

รายการ	ถังดับเพลิง		วาล์วน้ำ		หัวหมุน		สายฉีด		ขวาน		กระจก/กุญแจ		อื่น ๆ		ผลการตรวจสอบ	
	ปกติ	แก้ไข	ปกติ	แก้ไข	ปกติ	แก้ไข	ปกติ	แก้ไข	ปกติ	แก้ไข	ปกติ	แก้ไข	ปกติ	แก้ไข	ปกติ	แก้ไข
ชั้น 1 ST.1	/		/		/		/		/		/		/		/	
ชั้น 1 ST.2	/		/		/		/		/		/		/		/	
ชั้น 1 ห้องไฟฟ้า	/		–		–		–		–		–		–		/	
ชั้น 1 BPP	/		–		–		–		–		–		–		/	
ชั้น 2 ST.1	/		/		/		/		/		/		/		/	
ชั้น 2 ST.2	/		/		/		/		/		/		/		/	
ชั้น 2 ห้องไฟฟ้า	/		–		–		–		–		–		–		/	
ชั้น 3 ST.1	/		/		/		/		/		/		/		/	
ชั้น 3 ST.2	/		/		/		/		/		/		/		/	
ชั้น 3 ห้องไฟฟ้า	/		–		–		–		–		–		–		/	
ชั้น 4 ST.1	/		/		/		/		/		/		/		/	
ชั้น 4 ST.2	/		/		/		/		/		/		/		/	
ชั้น 4 ห้องไฟฟ้า	/		–		–		–		–		–		–		/	
ชั้น 5 ST.1	/		/		/		/		/		/		/		/	
ชั้น 5 ST.2	/		/		/		/		/		/		/		/	
ชั้น 5 ห้องไฟฟ้า	/		–		–		–		–		–		–		/	
ชั้น 6 ST.1	/		/		/		/		/		/		/		/	
ชั้น 6 ST.2	/		/		/		/		/		/		/		/	
ชั้น 6 ห้องไฟฟ้า	/		–		–		–		–		–		–		/	
ชั้น 7 ST.1	/		/		/		/		/		/		/		/	
ชั้น 7 ST.2	/		/		/		/		/		/		/		/	
ชั้น 7 ห้องไฟฟ้า	/		–		–		–		–		–		–		/	
ชั้น 8 ST.1	/		/		/		/		/		/		/		/	
ชั้น 8 ST.2	/		/		/		/		/		/		/		/	
ชั้น 6 ห้องไฟฟ้า	/		–		–		–		–		–		–		/	

หมายเหตุ

[redacted]

หน่วยงาน เดอะเบส เซ็นทรัล-ภูเก็ต อาคาร A	ใบตรวจเช็ค ไฟฉุกเฉิน (Emergency Light)	วันที่ตรวจสอบ รหัสอุปกรณ์	22-12-67 EML-(A101-A807)

ลำดับ	รายการ / รหัสเครื่อง	ไฟชาร์จแบตเตอรี่		สภาพแบตเตอรี่		ผลการตรวจสอบ		สถานที่ติดตั้ง	หมายเหตุ
		ปกติ	แก้ไข	ปกติ	แก้ไข	ปกติ	แก้ไข		
1	EML-A101	✓		✓		✓		หน้าประตู Access ฝั่งนิติ	
2	EML-A102	✓		✓		✓		ในบันไดหนีไฟชั้น1 ST1	
3	EML-A103	✓		✓		✓		ห้องไฟฟ้าชั้น1	
4	EML-A104	✓		✓		✓		Central Batt	
5	EML-A105	✓		✓		✓		หน้าห้อง 1/10	
6	EML-A106	✓		✓		✓		ในบันไดหนีไฟชั้น1 ST2	
7	EML-A107	✓		✓		✓		ประตู Access หลังอาคาร	
8	EML-A108	✓		✓		✓		ห้อง MDB	
9	EML-A109	✓		✓		✓		ห้อง Booster Pump อาคารA	
10	EML-A110	✓		✓		✓		ห้อง Generator	
11	EML-A201	✓		✓		✓		หน้าห้อง 1/18	
12	EML-A202	✓		✓		✓		ในบันไดหนีไฟชั้น2 ST1	
13	EML-A203	✓		✓		✓		ห้องไฟฟ้าชั้น2	
14	EML-A204	✓		✓		✓		Central Batt	
15	EML-A205	✓		✓		✓		หน้าห้อง 1/34	
16	EML-A206	✓		✓		✓		หน้าห้อง 1/27	
17	EML-A207	✓		✓		✓		ในบันไดหนีไฟชั้น2 ST2	
18	EML-A301	✓		✓		✓		หน้าห้อง 1/42	
19	EML-A302	✓		✓		✓		ในบันไดหนีไฟชั้น3 ST1	
20	EML-A303	✓		✓		✓		ห้องไฟฟ้าชั้น3	
21	EML-A304	✓		✓		✓		Central Batt	
22	EML-A305	✓		✓		✓		หน้าห้อง 1/58	
23	EML-A306	✓		✓		✓		หน้าห้อง 1/51	
24	EML-A307	✓		✓		✓		ในบันไดหนีไฟชั้น3 ST2	
25	EML-A401	✓		✓		✓		หน้าลิฟต์ชั้น4	
26	EML-A402	✓		✓		✓		หน้าห้อง 1/68	
27	EML-A403	✓		✓		✓		ในบันไดหนีไฟชั้น4 ST1	
28	EML-A404	✓		✓		✓		ห้องไฟฟ้าชั้น4	
29	EML-A405	✓		✓		✓		หน้าห้อง 1/84	
30	EML-A406	✓		✓		✓		หน้าห้อง 1/77	

หมายเหตุ

ลงชื่อ [redacted]

หน่วยงาน เดอะเบส เซ็นทรัล-ภูเก็ต อาคาร A	ใบตรวจเช็ค ไฟฉุกเฉิน (Emergency Light)	วันที่ตรวจสอบ รหัสอุปกรณ์	22-12-67 EML-(A101-A807)

ลำดับ	รายการ / รหัสเครื่อง	ไฟชาร์จแบตเตอรี่		สภาพแบตเตอรี่		ผลการตรวจสอบ		สถานที่ติดตั้ง	หมายเหตุ
		ปกติ	แก้ไข	ปกติ	แก้ไข	ปกติ	แก้ไข		
31	EML-A407	✓		✓		✓		ในบันไดหนีไฟชั้น4 ST2	
32	EML-A501	✓		✓		✓		หน้าลิฟต์ชั้น5	
33	EML-A502	✓		✓		✓		หน้าห้อง 1/94	
34	EML-A503	✓		✓		✓		ในบันไดหนีไฟชั้น5 ST1	
35	EML-A504	✓		✓		✓		ห้องไฟฟ้าชั้น5	
36	EML-A505	✓		✓		✓		หน้าห้อง 1/110	
37	EML-A506	✓		✓		✓		หน้าห้อง 1/93	
38	EML-A507	✓		✓		✓		ในบันไดหนีไฟชั้น5 ST2	
39	EML-A601	✓		✓		✓		หน้าลิฟต์ชั้น6	
40	EML-A602	✓		✓		✓		หน้าห้อง 1/120	
41	EML-A603	✓		✓		✓		ในบันไดหนีไฟชั้น6 ST1	
42	EML-A604	✓		✓		✓		ห้องไฟฟ้าชั้น6	
43	EML-A605	✓		✓		✓		หน้าห้อง 1/136	
44	EML-A606	✓		✓		✓		หน้าห้อง 1/129	
45	EML-A607	✓		✓		✓		ในบันไดหนีไฟชั้น6 ST2	
46	EML-A701	✓		✓		✓		หน้าลิฟต์ชั้น7	
47	EML-A702	✓		✓		✓		หน้าห้อง 1/146	
48	EML-A703	✓		✓		✓		ในบันไดหนีไฟชั้น7 ST1	
49	EML-A704	✓		✓		✓		ห้องไฟฟ้าชั้น7	
50	EML-A705	✓		✓		✓		หน้าห้อง 1/162	
51	EML-A706	✓		✓		✓		หน้าห้อง 1/155	
52	EML-A707	✓		✓		✓		ในบันไดหนีไฟชั้น7 ST2	
53	EML-A801	✓		✓		✓		หน้าลิฟต์ชั้น8	
54	EML-A802	✓		✓		✓		หน้าห้อง 1/172	
55	EML-A803	✓		✓		✓		ในบันไดหนีไฟชั้น8 ST1	
56	EML-A804	✓		✓		✓		ห้องไฟฟ้าชั้น8	
57	EML-A805	✓		✓		✓		หน้าห้อง 1/188	
58	EML-A806	✓		✓		✓		หน้าห้อง 1/181	
59	EML-A807	✓		✓		✓		ในบันไดหนีไฟชั้น8 ST2	

หมายเหตุ

[redacted]

หน่วยงาน เดอะเบส เซ็นทรัล-ภูเก็ต อาคาร B	ใบตรวจเช็ค ไฟฉุกเฉิน (Emergency Light)	วันที่ตรวจสอบ รหัสอุปกรณ์	22-12-67 EML-(B101-A806)

ลำดับ	รายการ / รหัสเครื่อง	ไฟชาร์จแบตเตอรี่		สภาพแบตเตอรี่		ผลการตรวจสอบ		สถานที่ติดตั้ง	หมายเหตุ
		ปกติ	แก้ไข	ปกติ	แก้ไข	ปกติ	แก้ไข		
1	EML-B101	/		/		/		หน้าป้อม รปภ.	
2	EML-B102	/		/		/		ลานจอด ST1	
3	EML-B103	/		/		/		ห้องไฟฟ้าชั้น1	
4	EML-B104	/		/		/		Central Batt	
5	EML-B105	/		/		/		ห้องปั๊มกระจายน้ำ	
6	EML-B106	/		/		/		ในบันไดหนีไฟชั้น1 ST1	
7	EML-B107	/		/		/		ลานจอด ST2	
8	EML-B108	/		/		/		ลานจอดระหว่าง B.C	
9	EML-B109	/		/		/		ในบันไดหนีไฟชั้น1 ST2	
10	EML-B201	/		/		/		หน้าลิฟท์ชั้น2	
11	EML-B202	/		/		/		ห้องไฟฟ้าชั้น2	
12	EML-B203	/		/		/		หน้าห้อง 1/197	
13	EML-B204	/		/		/		ในบันไดหนีไฟชั้น2 ST1	
14	EML-B205	/		/		/		ในบันไดหนีไฟชั้น2 ST2	
15	EML-B206	/		/		/		หน้าห้อง 1/206	
16	EML-B301	/		/		/		หน้าลิฟท์ชั้น3	
17	EML-B302	/		/		/		ห้องไฟฟ้าชั้น3	
18	EML-B303	/		/		/		หน้าห้อง 1/217	
19	EML-B304	/		/		/		ในบันไดหนีไฟชั้น3 ST1	
20	EML-B305	/		/		/		ในบันไดหนีไฟชั้น3 ST2	
21	EML-B306	/		/		/		หน้าห้อง 1/226	
22	EML-B401	/		/		/		หน้าลิฟท์ชั้น4	
23	EML-B402	/		/		/		ห้องไฟฟ้าชั้น4	
24	EML-B403	/		/		/		หน้าห้อง 1/240	
25	EML-B404	/		/		/		ในบันไดหนีไฟชั้น4 ST1	
26	EML-B405	/		/		/		ในบันไดหนีไฟชั้น4 ST2	
27	EML-B406	/		/		/		หน้าห้อง 1/249	
28	EML-B501	/		/		/		หน้าลิฟท์ชั้น5	
29	EML-B502	/		/		/		ห้องไฟฟ้าชั้น5	
30	EML-B503	/		/		/		หน้าห้อง 1/263	

หมายเหตุ

[redacted]

หน่วยงาน เดอะเบส เซ็นทรัล-ภูเก็ต อาคาร B	ใบตรวจเช็ค ไฟฉุกเฉิน (Emergency Light)	วันที่ตรวจสอบ รหัสอุปกรณ์	22-12-67 EML-(B101-A806)

ลำดับ	รายการ / รหัสเครื่อง	ไฟชาร์จแบตเตอรี่		สภาพแบตเตอรี่		ผลการตรวจสอบ		สถานที่ติดตั้ง	หมายเหตุ
		ปกติ	แก้ไข	ปกติ	แก้ไข	ปกติ	แก้ไข		
31	EML-B504	/		/		/		ในบันไดหนีไฟชั้น5 ST1	
32	EML-B505	/		/		/		ในบันไดหนีไฟชั้น5 ST2	
33	EML-B506	/		/		/		หน้าห้อง 1/272	
34	EML-B601	/		/		/		หน้าลิฟท์ชั้น6	
35	EML-B602	/		/		/		ห้องไฟฟ้าชั้น6	
36	EML-B603	/		/		/		หน้าห้อง 1/286	
37	EML-B604	/		/		/		ในบันไดหนีไฟชั้น6 ST1	
38	EML-B605	/		/		/		ในบันไดหนีไฟชั้น6 ST2	
39	EML-B606	/		/		/		หน้าห้อง 1/295	
40	EML-B701	/		/		/		หน้าลิฟท์ชั้น7	
41	EML-B702	/		/		/		ห้องไฟฟ้าชั้น7	
42	EML-B703	/		/		/		หน้าห้อง 1/309	
43	EML-B704	/		/		/		ในบันไดหนีไฟชั้น7 ST1	
44	EML-B705	/		/		/		ในบันไดหนีไฟชั้น7 ST2	
45	EML-B706	/		/		/		หน้าห้อง 1/318	
46	EML-B801	/		/		/		หน้าลิฟท์ชั้น8	
47	EML-B802	/		/		/		ห้องไฟฟ้าชั้น8	
48	EML-B803	/		/		/		หน้าห้อง 1/332	
49	EML-B804	/		/		/		ในบันไดหนีไฟชั้น8 ST1	
50	EML-B805	/		/		/		ในบันไดหนีไฟชั้น8 ST2	
51	EML-B806	/		/		/		หน้าห้อง 1/341	

หมายเหตุ

[redacted]

หน่วยงาน เดอะเบส เซ็นทรัล-ภูเก็ต	ใบตรวจเช็ค ไฟฉุกเฉิน	วันที่ตรวจสอบ	22-12-67
อาคาร C	(Emergency Light)	รหัสอุปกรณ์	EML-(C101-C806)

ลำดับ	รายการ / รหัสเครื่อง	ไฟชาร์จแบตเตอรี่		สภาพแบตเตอรี่		ผลการตรวจสอบ		สถานที่ติดตั้ง	หมายเหตุ
		ปกติ	แก้ไข	ปกติ	แก้ไข	ปกติ	แก้ไข		
1	EML-C101	/		/		/		ลานจอดรถบริเวณแปลงผัก	
2	EML-C102	/		/		/		ลานจอดหน้าห้อง Pump	
3	EML-C103	/		/		/		ห้อง Booster Pump	
4	EML-C104	/		/		/		โถงลิฟต์ชั้น 1	
5	EML-C105	/		/		/		ห้องไฟฟ้าชั้น1	
6	EML-C106	/		/		/		ในบันไดหนีไฟชั้น1 ST1	
7	EML-C107	/		/		/		ลานจอดหน้าห้องไฟฟ้า	
8	EML-C108	/		/		/		ลานจอดฝั่ง ST2	
9	EML-C109	/		/		/		ลานจอดหน้าห้อง HC	
10	EML-C110	/		/		/		ในบันไดหนีไฟชั้น1 ST2	
11	EML-C201	/		/		/		หน้าลิฟต์ชั้น2	
12	EML-C202	/		/		/		ห้องไฟฟ้าชั้น2	
13	EML-C203	/		/		/		ห้องขยะชั้น 2	
14	EML-C204	/		/		/		หน้าห้อง 1/357	
15	EML-C205	/		/		/		ในบันไดหนีไฟชั้น2 ST1	
16	EML-C206	/		/		/		หน้าห้อง 1/363	
17	EML-C207	/		/		/		หน้าห้อง 1/368	
18	EML-C208	/		/		/		หน้าห้อง 1/378	
19	EML-C209	/		/		/		ในบันไดหนีไฟชั้น2 ST2	
20	EML-C301	/		/		/		หน้าลิฟต์ชั้น3	
21	EML-C302	/		/		/		ห้องไฟฟ้าชั้น3	
22	EML-C303	/		/		/		ห้องขยะชั้น 3	
23	EML-C304	/		/		/		หน้าห้อง 1/391	
24	EML-C305	/		/		/		ในบันไดหนีไฟชั้น3 ST1	
25	EML-C306	/		/		/		หน้าห้อง 1/397	
26	EML-C307	/		/		/		หน้าห้อง 1/402	
27	EML-C308	/		/		/		หน้าห้อง 1/408	
28	EML-C309	/		/		/		ในบันไดหนีไฟชั้น3 ST2	
29	EML-C401	/		/		/		หน้าลิฟต์ชั้น4	
30	EML-C402	/		/		/		ห้องไฟฟ้าชั้น4	

หมายเหตุ

[redacted]

หน่วยงาน เดอะเบส เซ็นทรัล-ภูเก็ต	ใบตรวจเช็ค ไฟฉุกเฉิน	วันที่ตรวจสอบ	22-12-67
อาคาร C	(Emergency Light)	รหัสอุปกรณ์	EML-(C101-C806)

ลำดับ	รายการ / รหัสเครื่อง	ไฟชาร์จแบตเตอรี่		สภาพแบตเตอรี่		ผลการตรวจสอบ		สถานที่ติดตั้ง	หมายเหตุ
		ปกติ	แก้ไข	ปกติ	แก้ไข	ปกติ	แก้ไข		
31	EML-C403	/		/		/		ห้องขยะชั้น 4	
32	EML-C404	/		/		/		หน้าห้อง 1/425	
33	EML-C405	/		/		/		ในบันไดหนีไฟชั้น4 ST1	
34	EML-C406	/		/		/		หน้าห้อง 1/431	
35	EML-C407	/		/		/		หน้าห้อง 1/436	
36	EML-C408	/		/		/		หน้าห้อง 1/442	
37	EML-C409	/		/		/		ในบันไดหนีไฟชั้น4 ST2	
38	EML-C501	/		/		/		หน้าลิฟต์ชั้น5	
39	EML-C502	/		/		/		ห้องไฟฟ้าชั้น5	
40	EML-C503	/		/		/		ห้องขยะชั้น 5	
41	EML-C504	/		/		/		หน้าห้อง 1/459	
42	EML-C505	/		/		/		ในบันไดหนีไฟชั้น5 ST1	
43	EML-C506	/		/		/		หน้าห้อง 1/465	
44	EML-C507	/		/		/		หน้าห้อง 1/470	
45	EML-C508	/		/		/		หน้าห้อง 1/476	
46	EML-C509	/		/		/		ในบันไดหนีไฟชั้น5 ST2	
47	EML-C601	/		/		/		หน้าลิฟต์ชั้น6	
48	EML-C602	/		/		/		ห้องไฟฟ้าชั้น6	
49	EML-C603	/		/		/		ห้องขยะชั้น 6	
50	EML-C604	/		/		/		หน้าห้อง 1/493	
51	EML-C605	/		/		/		ในบันไดหนีไฟชั้น6 ST1	
52	EML-C606	/		/		/		หน้าห้อง 1/499	
53	EML-C607	/		/		/		หน้าห้อง 1/504	
54	EML-C608	/		/		/		หน้าห้อง 1/510	
55	EML-C609	/		/		/		ในบันไดหนีไฟชั้น6 ST2	
56	EML-C701	/		/		/		หน้าลิฟต์ชั้น7	
57	EML-C702	/		/		/		ห้องไฟฟ้าชั้น7	
58	EML-C703	/		/		/		ห้องขยะชั้น 7	
59	EML-C704	/		/		/		หน้าห้อง 1/527	
60	EML-C705	/		/		/		ในบันไดหนีไฟชั้น7 ST1	

หมายเหตุ

[redacted]

หน่วยงาน เดอะเบส เซ็นทรัล-ภูเก็ต อาคาร C	ใบตรวจเช็ค ไฟฉุกเฉิน (Emergency Light)	วันที่ตรวจสอบ รหัสอุปกรณ์	22-12-67 EML-(C101-C805)

ลำดับ	รายการ / รหัสเครื่อง	ไฟชาร์จแบตเตอรี่		สภาพแบตเตอรี่		ผลการตรวจสอบ		สถานที่ติดตั้ง	หมายเหตุ
		ปกติ	แก้ไข	ปกติ	แก้ไข	ปกติ	แก้ไข		
61	EML-C706	/		/		/		หน้าห้อง 1/533	
62	EML-C707	/		/		/		หน้าห้อง 1/538	
63	EML-C708	/		/		/		หน้าห้อง 1/544	
64	EML-C709	/		/		/		ในบันไดหนีไฟชั้น7 ST2	
65	EML-C801	/		/		/		หน้าลิฟต์ชั้น8	
66	EML-C802	/		/		/		ห้องไฟฟ้าชั้น8	
67	EML-C803	/		/		/		ห้องขยะชั้น 8	
68	EML-C804	/		/		/		หน้าห้อง 1/561	
69	EML-C805	/		/		/		ในบันไดหนีไฟชั้น8 ST1	
70	EML-C806	/		/		/		หน้าห้อง 1/567	
71	EML-C807	/		/		/		หน้าห้อง 1/572	
72	EML-C808	/		/		/		หน้าห้อง 1/578	
73	EML-C809	/		/		/		ในบันไดหนีไฟชั้น8 ST2	

หมายเหตุ

[redacted]

หน่วยงาน เดอะเบส เซ็นทรัล-ภูเก็ต อาคาร A	ใบตรวจเช็คป้ายทางหนีไฟ (FIRE EXIT)	วันที่ตรวจสอบ 22/12/2567 รหัสอุปกรณ์ FE A101-A804

ลำดับ	รายการ/รหัสเครื่อง	ไฟชาร์จแบตเตอรี่		สภาพแบตเตอรี่		ผลการตรวจสอบ		สถานที่ติดตั้ง	หมายเหตุ
		ปกติ	แก้ไข	ปกติ	แก้ไข	ปกติ	แก้ไข		
1	EXT-A101	/		/		/		ประตู Access ฝั่งนิติ	
2	EXT-A102	/		/		/		ในบันไดหนีไฟชั้น1 ST1	
3	EXT-A103	/		/		/		หน้าห้อง1/2	
4	EXT-A104	/		/		/		หน้าห้อง1/4	
5	EXT-A105	/		/		/		ในบันไดหนีไฟชั้น1 ST2	
6	EXT-A106	/		/		/		หน้าห้อง1/6	
7	EXT-A201	/		/		/		หน้าประตูฟิตเนส	
8	EXT-A202	/		/		/		ทางเดินโถงหน้าลิฟต์ชั้น2	
9	EXT-A203	/		/		/		ประตู Access หน้าลิฟต์	
10	EXT-A204	/		/		/		หน้าประตูหนีไฟชั้น2 ST1	
11	EXT-A205	/		/		/		หน้าห้อง 1/38	
12	EXT-A206	/		/		/		หน้าห้อง 1/25	
13	EXT-A207	/		/		/		หน้าประตูหนีไฟชั้น2 ST2	
14	EXT-A301	/		/		/		หน้าลิฟต์ชั้น3	
15	EXT-A302	/		/		/		หน้าประตูหนีไฟชั้น3 ST1	
16	EXT-A303	/		/		/		หน้าห้อง 1/62	
17	EXT-A304	/		/		/		หน้าห้อง 1/49	
18	EXT-A305	/		/		/		หน้าประตูหนีไฟชั้น3 ST2	
19	EXT-A401	/		/		/		หน้าประตูหนีไฟชั้น4 ST1	
20	EXT-A402	/		/		/		หน้าห้อง 1/88	
21	EXT-A403	/		/		/		หน้าห้อง 1/75	
22	EXT-A404	/		/		/		หน้าประตูหนีไฟชั้น4 ST2	
23	EXT-A501	/		/		/		หน้าประตูหนีไฟชั้น5 ST1	
24	EXT-A502	/		/		/		หน้าห้อง 1/114	
25	EXT-A503	/		/		/		หน้าห้อง 1/101	
26	EXT-A504	/		/		/		หน้าประตูหนีไฟชั้น5 ST2	
27	EXT-A601	/		/		/		หน้าประตูหนีไฟชั้น6 ST1	
28	EXT-A602	/		/		/		หน้าห้อง 1/140	
29	EXT-A603	/		/		/		หน้าห้อง 1/127	
30	EXT-A604	/		/		/		หน้าประตูหนีไฟชั้น6 ST2	

หมายเหตุ

[redacted]

หน่วยงาน เดอะเบส เซ็นทรัล-ภูเก็ต อาคาร A	ใบตรวจเช็คป้ายทางหนีไฟ (FIRE EXIT)	วันที่ตรวจสอบ 22/12/2567 รหัสอุปกรณ์ FE A101-A804

ลำดับ	รายการ/รหัสเครื่อง	ไฟชาร์จแบตเตอรี่		สภาพแบตเตอรี่		ผลการตรวจสอบ		สถานที่ติดตั้ง	หมายเหตุ
		ปกติ	แก้ไข	ปกติ	แก้ไข	ปกติ	แก้ไข		
31	EXT-A701	✓		✓		✓		หน้าประตูหนีไฟชั้น7 ST1	
32	EXT-A702	✓		✓		✓		หน้าห้อง 1/166	
33	EXT-A703	✓		✓		✓		หน้าห้อง 1/153	
34	EXT-A704	✓		✓		✓		หน้าประตูหนีไฟชั้น7 ST2	
35	EXT-A801	✓		✓		✓		หน้าประตูหนีไฟชั้น8 ST1	
36	EXT-A802	✓		✓		✓		หน้าห้อง 1/192	
37	EXT-A803	✓		✓		✓		หน้าห้อง 1/179	
38	EXT-A804	✓		✓		✓		หน้าประตูหนีไฟชั้น8 ST2	

หมายเหตุ

[redacted]

หน่วยงาน เดอะเบส เซ็นทรัล-ภูเก็ต อาคาร B	ใบตรวจเช็คป้ายทางหนีไฟ (FIRE EXIT)	วันที่ตรวจสอบ 22/12/2567 รหัสอุปกรณ์ FE B101-B802

ลำดับ	รายการ/รหัสเครื่อง	ไฟชาร์จแบตเตอรี่		สภาพแบตเตอรี่		ผลการตรวจสอบ		สถานที่ติดตั้ง	หมายเหตุ
		ปกติ	แก้ไข	ปกติ	แก้ไข	ปกติ	แก้ไข		
1	EXT-B101	✓		✓		✓		บนประตูหนีไฟชั้น1 ST1	
2	EXT-B102	✓		✓		✓		บนประตูหนีไฟชั้น1 ST2	
3	EXT-B201	✓		✓		✓		หน้าประตูหนีไฟชั้น2 ST1	
4	EXT-B202	✓		✓		✓		หน้าประตูหนีไฟชั้น2 ST2	
5	EXT-B301	✓		✓		✓		หน้าประตูหนีไฟชั้น3 ST1	
6	EXT-B302	✓		✓		✓		หน้าประตูหนีไฟชั้น3 ST2	
7	EXT-B401	✓		✓		✓		หน้าประตูหนีไฟชั้น4 ST1	
8	EXT-B402	✓		✓		✓		หน้าประตูหนีไฟชั้น4 ST2	
9	EXT-B501	✓		✓		✓		หน้าประตูหนีไฟชั้น5 ST1	
10	EXT-B502	✓		✓		✓		หน้าประตูหนีไฟชั้น5 ST2	
11	EXT-B601	✓		✓		✓		หน้าประตูหนีไฟชั้น6 ST1	
12	EXT-B602	✓		✓		✓		หน้าประตูหนีไฟชั้น6 ST2	
13	EXT-B701	✓		✓		✓		หน้าประตูหนีไฟชั้น7 ST1	
14	EXT-B702	✓		✓		✓		หน้าประตูหนีไฟชั้น7 ST2	
15	EXT-B801	✓		✓		✓		หน้าประตูหนีไฟชั้น8 ST1	
16	EXT-B802	✓		✓		✓		หน้าประตูหนีไฟชั้น8 ST2	

หมายเหตุ

[redacted]

หน่วยงาน เดอะเบส เซ็นทรัล-ภูเก็ต อาคาร C	ใบตรวจเช็คป้ายทางหนีไฟ (FIRE EXIT)	วันที่ตรวจสอบ 22/12/2567 รหัสอุปกรณ์ FE C101-C802

ลำดับ	รายการ/รหัสเครื่อง	ไฟชาร์จแบตเตอรี่		สภาพแบตเตอรี่		ผลการตรวจสอบ		สถานที่ติดตั้ง	หมายเหตุ
		ปกติ	แก้ไข	ปกติ	แก้ไข	ปกติ	แก้ไข		
1	EXT-C101	/		/		/		บนประตูหนีไฟชั้น1 ST1	
2	EXT-C102	/		/		/		บนประตูหนีไฟชั้น1 ST2	
3	EXT-C201	/		/		/		หน้าประตูหนีไฟชั้น2 ST1	
4	EXT-C202	/		/		/		หน้าประตูหนีไฟชั้น2 ST2	
5	EXT-C301	/		/		/		หน้าประตูหนีไฟชั้น3 ST1	
6	EXT-C302	/		/		/		หน้าประตูหนีไฟชั้น3 ST2	
7	EXT-C401	/		/		/		หน้าประตูหนีไฟชั้น4 ST1	
8	EXT-C402	/		/		/		หน้าประตูหนีไฟชั้น4 ST2	
9	EXT-C501	/		/		/		หน้าประตูหนีไฟชั้น5 ST1	
10	EXT-C502	/		/		/		หน้าประตูหนีไฟชั้น5 ST2	
11	EXT-C601	/		/		/		หน้าประตูหนีไฟชั้น6 ST1	
12	EXT-C602	/		/		/		หน้าประตูหนีไฟชั้น6 ST2	
13	EXT-C701	/		/		/		หน้าประตูหนีไฟชั้น7 ST1	
14	EXT-C702	/		/		/		หน้าประตูหนีไฟชั้น7 ST2	
15	EXT-C801	/		/		/		หน้าประตูหนีไฟชั้น8 ST1	
16	EXT-C802	/		/		/		หน้าประตูหนีไฟชั้น8 ST2	

หมายเหตุ

[redacted]

หน่วยงาน เดอะเบส เซ็นทรัล-ภูเก็ต อาคาร A	ใบตรวจเช็คตู้ดับเพลิง	วันที่ตรวจสอบ 22/12/2567 รหัสอุปกรณ์ FHC

รายการ	ถังดับเพลิง		วาล์วน้ำ		หัวหมุน		สายฉีด		ขวาน		กระจก/ฤญแจ		อื่น ๆ		ผลการตรวจสอบ	
	ปกติ	แก้ไข	ปกติ	แก้ไข	ปกติ	แก้ไข	ปกติ	แก้ไข	ปกติ	แก้ไข	ปกติ	แก้ไข	ปกติ	แก้ไข	ปกติ	แก้ไข
ชั้น 1 ST.1	/		/		/		/		/		/		/		/	
ชั้น 1 ST.2	/		/		/		/		/		/		/		/	
ชั้น 1 ห้องไฟฟ้า	/		/		/		/		/		/		/		/	
ชั้น 1 MDB	/		/		/		/		/		/		/		/	
ชั้น 1 GEN	/		/		/		/		/		/		/		/	
ชั้น 1 BPP	/		/		/		/		/		/		/		/	
ชั้น 2 ST.1	/		/		/		/		/		/		/		/	
ชั้น 2 ST.2	/		/		/		/		/		/		/		/	
ชั้น 2 ห้องไฟฟ้า	/		/		/		/		/		/		/		/	
ชั้น 3 ST.1	/		/		/		/		/		/		/		/	
ชั้น 3 ST.2	/		/		/		/		/		/		/		/	
ชั้น 3 ห้องไฟฟ้า	/		/		/		/		/		/		/		/	
ชั้น 4 ST.1	/		/		/		/		/		/		/		/	
ชั้น 4 ST.2	/		/		/		/		/		/		/		/	
ชั้น 4 ห้องไฟฟ้า	/		/		/		/		/		/		/		/	
ชั้น 5 ST.1	/		/		/		/		/		/		/		/	
ชั้น 5 ST.2	/		/		/		/		/		/		/		/	
ชั้น 5 ห้องไฟฟ้า	/		/		/		/		/		/		/		/	
ชั้น 6 ST.1	/		/		/		/		/		/		/		/	
ชั้น 6 ST.2	/		/		/		/		/		/		/		/	
ชั้น 6 ห้องไฟฟ้า	/		/		/		/		/		/		/		/	
ชั้น 7 ST.1	/		/		/		/		/		/		/		/	
ชั้น 7 ST.2	/		/		/		/		/		/		/		/	
ชั้น 7 ห้องไฟฟ้า	/		/		/		/		/		/		/		/	
ชั้น 8 ST.1	/		/		/		/		/		/		/		/	
ชั้น 8 ST.2	/		/		/		/		/		/		/		/	
ชั้น 8 ห้องไฟฟ้า	/		/		/		/		/		/		/		/	

หมายเหตุ

[redacted]

หน่วยงาน	เดอะเบส เซ็นทรัล-ภูเก็ต	ใบตรวจเช็คตู้ดับเพลิง	วันที่ตรวจสอบ 22/12/2567
อาคาร	B		รหัสอุปกรณ์ FHC

รายการ	ถังดับเพลิง		วาล์วน้ำ		หัวหมุน		สายฉีด		ขวาน		กระจก/กุญแจ		อื่น ๆ		ผลการตรวจสอบ	
	ปกติ	แก้ไข	ปกติ	แก้ไข	ปกติ	แก้ไข	ปกติ	แก้ไข	ปกติ	แก้ไข	ปกติ	แก้ไข	ปกติ	แก้ไข	ปกติ	แก้ไข
ชั้น 1 ST.1	/		/		/		/		/		/		/		/	
ชั้น 1 ST.2	/		/		/		/		/		/		/		/	
ชั้น 1 ห้องไฟฟ้า	/		/		/		/		/		/		/		/	
ชั้น 1 BPP	/		/		/		/		/		/		/		/	
ชั้น 2 ST.1	/		/		/		/		/		/		/		/	
ชั้น 2 ST.2	/		/		/		/		/		/		/		/	
ชั้น 2 ห้องไฟฟ้า	/		/		/		/		/		/		/		/	
ชั้น 3 ST.1	/		/		/		/		/		/		/		/	
ชั้น 3 ST.2	/		/		/		/		/		/		/		/	
ชั้น 3 ห้องไฟฟ้า	/		/		/		/		/		/		/		/	
ชั้น 4 ST.1	/		/		/		/		/		/		/		/	
ชั้น 4 ST.2	/		/		/		/		/		/		/		/	
ชั้น 4 ห้องไฟฟ้า	/		/		/		/		/		/		/		/	
ชั้น 5 ST.1	/		/		/		/		/		/		/		/	
ชั้น 5 ST.2	/		/		/		/		/		/		/		/	
ชั้น 5 ห้องไฟฟ้า	/		/		/		/		/		/		/		/	
ชั้น 6 ST.1	/		/		/		/		/		/		/		/	
ชั้น 6 ST.2	/		/		/		/		/		/		/		/	
ชั้น 6 ห้องไฟฟ้า	/		/		/		/		/		/		/		/	
ชั้น 7 ST.1	/		/		/		/		/		/		/		/	
ชั้น 7 ST.2	/		/		/		/		/		/		/		/	
ชั้น 7 ห้องไฟฟ้า	/		/		/		/		/		/		/		/	
ชั้น 8 ST.1	/		/		/		/		/		/		/		/	
ชั้น 8 ST.2	/		/		/		/		/		/		/		/	
ชั้น 8 ห้องไฟฟ้า	/		/		/		/		/		/		/		/	

หมายเหตุ

[redacted]

หน่วยงาน	เดอะเบส เซ็นทรัล-ภูเก็ต	ใบตรวจเช็คตู้ดับเพลิง	วันที่ตรวจสอบ 22/12/2567
อาคาร	C		รหัสอุปกรณ์ FHC

รายการ	ถังดับเพลิง		วาล์วน้ำ		หัวหมุน		สายฉีด		ขวาน		กระจก/กุญแจ		อื่น ๆ		ผลการตรวจสอบ	
	ปกติ	แก้ไข	ปกติ	แก้ไข	ปกติ	แก้ไข	ปกติ	แก้ไข	ปกติ	แก้ไข	ปกติ	แก้ไข	ปกติ	แก้ไข	ปกติ	แก้ไข
ชั้น 1 ST.1	/		/		/		/		/		/		/		/	
ชั้น 1 ST.2	/		/		/		/		/		/		/		/	
ชั้น 1 ห้องไฟฟ้า	/		/		/		/		/		/		/		/	
ชั้น 1 BPP	/		/		/		/		/		/		/		/	
ชั้น 2 ST.1	/		/		/		/		/		/		/		/	
ชั้น 2 ST.2	/		/		/		/		/		/		/		/	
ชั้น 2 ห้องไฟฟ้า	/		/		/		/		/		/		/		/	
ชั้น 3 ST.1	/		/		/		/		/		/		/		/	
ชั้น 3 ST.2	/		/		/		/		/		/		/		/	
ชั้น 3 ห้องไฟฟ้า	/		/		/		/		/		/		/		/	
ชั้น 4 ST.1	/		/		/		/		/		/		/		/	
ชั้น 4 ST.2	/		/		/		/		/		/		/		/	
ชั้น 4 ห้องไฟฟ้า	/		/		/		/		/		/		/		/	
ชั้น 5 ST.1	/		/		/		/		/		/		/		/	
ชั้น 5 ST.2	/		/		/		/		/		/		/		/	
ชั้น 5 ห้องไฟฟ้า	/		/		/		/		/		/		/		/	
ชั้น 6 ST.1	/		/		/		/		/		/		/		/	
ชั้น 6 ST.2	/		/		/		/		/		/		/		/	
ชั้น 6 ห้องไฟฟ้า	/		/		/		/		/		/		/		/	
ชั้น 7 ST.1	/		/		/		/		/		/		/		/	
ชั้น 7 ST.2	/		/		/		/		/		/		/		/	
ชั้น 7 ห้องไฟฟ้า	/		/		/		/		/		/		/		/	
ชั้น 8 ST.1	/		/		/		/		/		/		/		/	
ชั้น 8 ST.2	/		/		/		/		/		/		/		/	
ชั้น 8 ห้องไฟฟ้า	/		/		/		/		/		/		/		/	

หมายเหตุ

[redacted]